

ОПИСАНИЕ МЕСТОПОЛОЖЕНИЯ ГРАНИЦ

Граница населенного пункта д.Арпыли Сельского поселения «Деревня Алекино» Тарусского района
Калужской области

(наименование объекта местоположение границ, которого описано (далее - объект)

Раздел 1

Сведения об объекте		
№ п/п	Характеристики объекта	Описание характеристик
1	2	3
1	Местоположение объекта	<i>Калужская область, р-н Тарусский, д Арпыли</i>
2	Площадь объекта \pm величина погрешности определения площади (Р \pm Дельта Р)	<i>86228кв.м. \pm 103кв.м.</i>
3	Иные характеристики объекта	-

Раздел 2

Сведения о местоположении границ объекта

1. Система координат *СК кадастрового округа*

2. Сведения о характерных точках границ объекта

Обозначение характерных точек границ	Координаты, м		Метод определения координат характерной точки	Средняя квадратическая погрешность положения характерной точки (Mt), м	Описание обозначения точки на местности (при наличии)
	X	Y			
1	2	3	4	5	6
1	446083.19	1355464.83	Аналитический метод	0.10	-
2	446079.49	1355453.51	Аналитический метод	0.10	-
3	446077.25	1355450.18	Аналитический метод	0.10	-
4	446073.86	1355444.65	Аналитический метод	0.10	-
5	446068.68	1355438.33	Аналитический метод	0.10	-
6	446064.61	1355429.98	Аналитический метод	0.10	-
7	446061.12	1355420.39	Аналитический метод	0.10	-
8	446058.97	1355414.86	Аналитический метод	0.10	-
9	446057.84	1355407.19	Аналитический метод	0.10	-
10	446058.19	1355398.96	Аналитический метод	0.10	-
11	446067.32	1355388.56	Аналитический метод	0.10	-
12	446070.51	1355377.67	Аналитический метод	0.10	-
13	446071.49	1355364.87	Аналитический метод	0.10	-
14	446070.02	1355352.07	Аналитический метод	0.10	-
15	446066.57	1355339.76	Аналитический метод	0.10	-
16	446060.66	1355326.46	Аналитический метод	0.10	-
17	446049.34	1355314.15	Аналитический метод	0.10	-
18	446038.99	1355304.80	Аналитический метод	0.10	-
19	446032.59	1355296.42	Аналитический метод	0.10	-
20	446025.70	1355282.14	Аналитический метод	0.10	-
21	446036.53	1355271.80	Аналитический метод	0.10	-
22	446052.78	1355273.77	Аналитический метод	0.10	-
23	446058.69	1355262.94	Аналитический метод	0.10	-
24	446071.49	1355263.92	Аналитический метод	0.10	-
25	446083.80	1355272.29	Аналитический метод	0.10	-
26	446095.62	1355278.20	Аналитический метод	0.10	-
27	446108.42	1355282.63	Аналитический метод	0.10	-
28	446118.27	1355287.07	Аналитический метод	0.10	-
29	446132.55	1355292.98	Аналитический метод	0.10	-
30	446147.33	1355295.93	Аналитический метод	0.10	-
31	446160.62	1355301.84	Аналитический метод	0.10	-
32	446172.44	1355303.32	Аналитический метод	0.10	-
33	446182.29	1355305.28	Аналитический метод	0.10	-
34	446193.35	1355306.12	Аналитический метод	0.10	-
35	446204.51	1355323.01	Аналитический метод	0.10	-
36	446213.05	1355334.06	Аналитический метод	0.10	-
37	446221.25	1355344.68	Аналитический метод	0.10	-
38	446239.97	1355359.94	Аналитический метод	0.10	-
39	446258.18	1355366.35	Аналитический метод	0.10	-
40	446268.83	1355382.11	Аналитический метод	0.10	-
41	446277.21	1355393.43	Аналитический метод	0.10	-
42	446286.56	1355401.31	Аналитический метод	0.10	-
43	446296.90	1355408.70	Аналитический метод	0.10	-
44	446292.96	1355417.56	Аналитический метод	0.10	-
45	446281.64	1355421.00	Аналитический метод	0.10	-
46	446270.80	1355429.38	Аналитический метод	0.10	-

Сведения о местоположении границ объекта

47	446269.33	1355442.67	Аналитический метод	0.10	-
48	446270.31	1355454.98	Аналитический метод	0.10	-
49	446273.26	1355467.79	Аналитический метод	0.10	-
50	446277.21	1355481.08	Аналитический метод	0.10	-
51	446281.64	1355492.90	Аналитический метод	0.10	-
52	446283.61	1355506.69	Аналитический метод	0.10	-
53	446279.67	1355516.54	Аналитический метод	0.10	-
54	446265.39	1355509.15	Аналитический метод	0.10	-
55	446254.06	1355505.70	Аналитический метод	0.10	-
56	446243.02	1355509.09	Аналитический метод	0.10	-
57	446233.62	1355514.08	Аналитический метод	0.10	-
58	446235.01	1355515.29	Аналитический метод	0.10	-
59	446236.35	1355516.76	Аналитический метод	0.10	-
60	446244.64	1355527.35	Аналитический метод	0.10	-
61	446249.37	1355533.40	Аналитический метод	0.10	-
62	446251.03	1355536.01	Аналитический метод	0.10	-
63	446254.66	1355549.40	Аналитический метод	0.10	-
64	446254.45	1355564.77	Аналитический метод	0.10	-
65	446260.71	1355592.87	Аналитический метод	0.10	-
66	446265.14	1355602.71	Аналитический метод	0.10	-
67	446266.12	1355612.56	Аналитический метод	0.10	-
68	446270.06	1355625.86	Аналитический метод	0.10	-
69	446273.02	1355636.69	Аналитический метод	0.10	-
70	446276.96	1355648.51	Аналитический метод	0.10	-
71	446278.93	1355660.33	Аналитический метод	0.10	-
72	446280.40	1355673.13	Аналитический метод	0.10	-
73	446283.85	1355689.38	Аналитический метод	0.10	-
74	446283.36	1355701.69	Аналитический метод	0.10	-
75	446286.81	1355718.92	Аналитический метод	0.10	-
76	446290.75	1355730.74	Аналитический метод	0.10	-
77	446298.13	1355746.01	Аналитический метод	0.10	-
78	446302.07	1355755.86	Аналитический метод	0.10	-
79	446308.97	1355764.72	Аналитический метод	0.10	-
80	446315.37	1355775.56	Аналитический метод	0.10	-
81	446328.66	1355787.86	Аналитический метод	0.10	-
82	446336.54	1355794.76	Аналитический метод	0.10	-
83	446349.84	1355807.07	Аналитический метод	0.10	-
84	446359.19	1355812.98	Аналитический метод	0.10	-
85	446369.04	1355821.84	Аналитический метод	0.10	-
86	446371.51	1355828.74	Аналитический метод	0.10	-
87	446354.52	1355821.84	Аналитический метод	0.10	-
88	446339.50	1355811.99	Аналитический метод	0.10	-
89	446322.26	1355801.90	Аналитический метод	0.10	-
90	446307.98	1355793.04	Аналитический метод	0.10	-
91	446296.41	1355788.36	Аналитический метод	0.10	-
92	446285.08	1355781.46	Аналитический метод	0.10	-
93	446268.59	1355768.91	Аналитический метод	0.10	-
94	446251.11	1355754.87	Аналитический метод	0.10	-
95	446245.69	1355749.95	Аналитический метод	0.10	-
96	446237.32	1355740.59	Аналитический метод	0.10	-
97	446232.88	1355730.99	Аналитический метод	0.10	-
98	446230.67	1355722.87	Аналитический метод	0.10	-
99	446227.47	1355711.78	Аналитический метод	0.10	-
100	446222.30	1355698.00	Аналитический метод	0.10	-
101	446215.90	1355686.92	Аналитический метод	0.10	-
102	446216.39	1355681.01	Аналитический метод	0.10	-
103	446212.94	1355665.74	Аналитический метод	0.10	-
104	446210.97	1355652.94	Аналитический метод	0.10	-
105	446205.56	1355635.21	Аналитический метод	0.10	-
106	446201.62	1355620.44	Аналитический метод	0.10	-
107	446196.69	1355608.62	Аналитический метод	0.10	-

Сведения о местоположении границ объекта

108	446192.75	1355593.85	Аналитический метод	0.10	-
109	446188.81	1355580.55	Аналитический метод	0.10	-
110	446186.53	1355567.98	Аналитический метод	0.10	-
111	446175.71	1355557.66	Аналитический метод	0.10	-
112	446173.60	1355553.86	Аналитический метод	0.10	-
113	446164.12	1355546.41	Аналитический метод	0.10	-
114	446155.55	1355539.87	Аналитический метод	0.10	-
115	446150.81	1355532.42	Аналитический метод	0.10	-
116	446144.99	1355529.59	Аналитический метод	0.10	-
117	446136.86	1355523.43	Аналитический метод	0.10	-
118	446128.00	1355513.09	Аналитический метод	0.10	-
119	446128.02	1355509.86	Аналитический метод	0.10	-
120	446124.18	1355506.70	Аналитический метод	0.10	-
121	446116.06	1355496.10	Аналитический метод	0.10	-
122	446109.74	1355489.44	Аналитический метод	0.10	-
123	446108.16	1355485.49	Аналитический метод	0.10	-
124	446105.35	1355484.78	Аналитический метод	0.10	-
125	446095.99	1355477.64	Аналитический метод	0.10	-
126	446088.51	1355537.64	Аналитический метод	0.10	-
127	446085.49	1355548.21	Аналитический метод	0.10	-
128	446078.45	1355554.25	Аналитический метод	0.10	-
129	446075.43	1355555.76	Аналитический метод	0.10	-
130	446064.87	1355559.94	Аналитический метод	0.10	-
131	446058.91	1355565.61	Аналитический метод	0.10	-
132	446055.29	1355575.90	Аналитический метод	0.10	-
133	446050.76	1355593.01	Аналитический метод	0.10	-
134	446047.24	1355616.17	Аналитический метод	0.10	-
135	446040.75	1355638.62	Аналитический метод	0.10	-
136	446054.88	1355651.96	Аналитический метод	0.10	-
137	446075.56	1355663.77	Аналитический метод	0.10	-
138	446095.25	1355680.52	Аналитический метод	0.10	-
139	446115.94	1355691.35	Аналитический метод	0.10	-
140	446112.00	1355717.94	Аналитический метод	0.10	-
141	446081.46	1355721.88	Аналитический метод	0.10	-
142	446046.01	1355729.76	Аналитический метод	0.10	-
143	446024.34	1355738.62	Аналитический метод	0.10	-
144	446010.56	1355754.38	Аналитический метод	0.10	-
145	446007.92	1355756.94	Аналитический метод	0.10	-
146	445987.22	1355751.07	Аналитический метод	0.10	-
147	445881.08	1355728.58	Аналитический метод	0.10	-
148	445882.33	1355722.11	Аналитический метод	0.10	-
149	445890.69	1355676.26	Аналитический метод	0.10	-
150	445892.44	1355659.86	Аналитический метод	0.10	-
151	445901.09	1355629.14	Аналитический метод	0.10	-
152	445909.16	1355626.98	Аналитический метод	0.10	-
153	445913.54	1355607.64	Аналитический метод	0.10	-
154	445916.00	1355598.09	Аналитический метод	0.10	-
155	445930.78	1355600.74	Аналитический метод	0.10	-
156	445982.98	1355616.50	Аналитический метод	0.10	-
157	446030.25	1355627.33	Аналитический метод	0.10	-
158	446033.14	1355617.68	Аналитический метод	0.10	-
159	446037.67	1355593.01	Аналитический метод	0.10	-
160	446043.84	1355560.39	Аналитический метод	0.10	-
161	446049.36	1355552.48	Аналитический метод	0.10	-
162	446068.26	1355543.48	Аналитический метод	0.10	-
163	446072.25	1355540.97	Аналитический метод	0.10	-
164	446079.94	1355524.02	Аналитический метод	0.10	-
165	446078.42	1355505.53	Аналитический метод	0.10	-
1	446083.19	1355464.83	Аналитический метод	0.10	-

3. Сведения о характерных точках части (частей) границы объекта

Прохождение границы		Описание прохождения границ
от точки	до точки	
1	2	3
1	2	по границе леса
2	3	по границе леса
3	4	по границе леса
4	5	по границе леса
5	6	по границе леса
6	7	по границе леса
7	8	по границе леса
8	9	по границе леса
9	10	по границе леса
10	11	по границе леса
11	12	по границе леса
12	13	по границе леса
13	14	по границе леса
14	15	по границе леса
15	16	по границе леса
16	17	по границе леса
17	18	по границе леса
18	19	по границе леса
19	20	по границе леса
20	21	по границе леса
21	22	по границе леса
22	23	по границе леса
23	24	по границе леса
24	25	по границе земель сельскохозяйственного назначения
25	26	по границе земель сельскохозяйственного назначения
26	27	по границе земель сельскохозяйственного назначения
27	28	по границе земель сельскохозяйственного назначения
28	29	по границе земель сельскохозяйственного назначения
29	30	по границе земель сельскохозяйственного назначения
30	31	по границе земель сельскохозяйственного назначения
31	32	по границе земель сельскохозяйственного назначения
32	33	по границе земель сельскохозяйственного назначения
33	34	по границе земель сельскохозяйственного назначения
34	35	по границе земель сельскохозяйственного назначения
35	36	по границе земель сельскохозяйственного назначения
36	37	по границе земель сельскохозяйственного назначения
37	38	по границе земель сельскохозяйственного назначения
38	39	по границе земель сельскохозяйственного назначения
39	40	по границе земель сельскохозяйственного назначения
40	41	по границе земель сельскохозяйственного назначения
41	42	по границе земель сельскохозяйственного назначения
42	43	по границе земель сельскохозяйственного назначения
43	44	по границе леса
44	45	по границе леса
45	46	по границе леса
46	47	по границе леса
47	48	по границе леса
48	49	по границе леса
49	50	по границе леса
50	51	по границе леса
51	52	по границе леса
52	53	по границе леса
53	54	по границе леса
54	55	по границе леса
55	56	по границе леса

56	57	по границе леса
57	58	по границе леса
58	59	по границе леса
59	60	по границе леса
60	61	по границе леса
61	62	по границе леса
62	63	по границе леса
63	64	по границе леса
64	65	по границе леса
65	66	по границе леса
66	67	по границе леса
67	68	по границе леса
68	69	по границе леса
69	70	по границе леса
70	71	по границе леса
71	72	по границе леса
72	73	по границе леса
73	74	по границе леса
74	75	по границе леса
75	76	по границе леса
76	77	по границе леса
77	78	по границе леса
78	79	по границе леса
79	80	по границе леса
80	81	по границе леса
81	82	по границе леса
82	83	по границе леса
83	84	по границе леса
84	85	по границе леса
85	86	по границе леса
86	87	по границе леса
87	88	по границе леса
88	89	по границе леса
89	90	по границе леса
90	91	по границе леса
91	92	по границе леса
92	93	по границе леса
93	94	по границе леса
94	95	по границе леса
95	96	по границе леса
96	97	по границе леса
97	98	по границе леса
98	99	по границе леса
99	100	по границе леса
100	101	по границе леса
101	102	по границе леса
102	103	по границе леса
103	104	по границе леса
104	105	по границе леса
105	106	по границе леса
106	107	по границе леса
107	108	по границе леса
108	109	по границе леса
109	110	по границе леса
110	111	по границе леса
111	112	по границе леса
112	113	по границе леса
113	114	по границе леса
114	115	по границе леса

115	116	по границе леса
116	117	по границе леса
117	118	по границе леса
118	119	по границе леса
119	120	по границе леса
120	121	по границе леса
121	122	по границе леса
122	123	по границе леса
123	124	по границе леса
124	125	по границе леса
125	126	по границе леса
126	127	по границе леса
127	128	по границе леса
128	129	по границе леса
129	130	по границе леса
130	131	по границе леса
131	132	по границе леса
132	133	по границе леса
133	134	по границе леса
134	135	по границе леса
135	136	по границе леса
136	137	по границе леса
137	138	по границе леса
138	139	по границе леса
139	140	по границе леса
140	141	по границе леса
141	142	по границе леса
142	143	по границе леса
143	144	по границе леса
144	145	по границе леса
145	146	по границе леса
146	147	по границе леса
147	148	по границе частного сектора
148	149	по границе частного сектора
149	150	по границе частного сектора
150	151	по границе частного сектора
151	152	по границе частного сектора
152	153	по границе частного сектора
153	154	по границе частного сектора
154	155	по границе частного сектора
155	156	по границе леса
156	157	по границе леса
157	158	по границе леса
158	159	по границе леса
159	160	по границе леса
160	161	по границе леса
161	162	по границе леса
162	163	по границе пруда
163	164	по границе пруда
164	165	по границе пруда
165	1	по границе леса

Раздел 4
План границ объекта

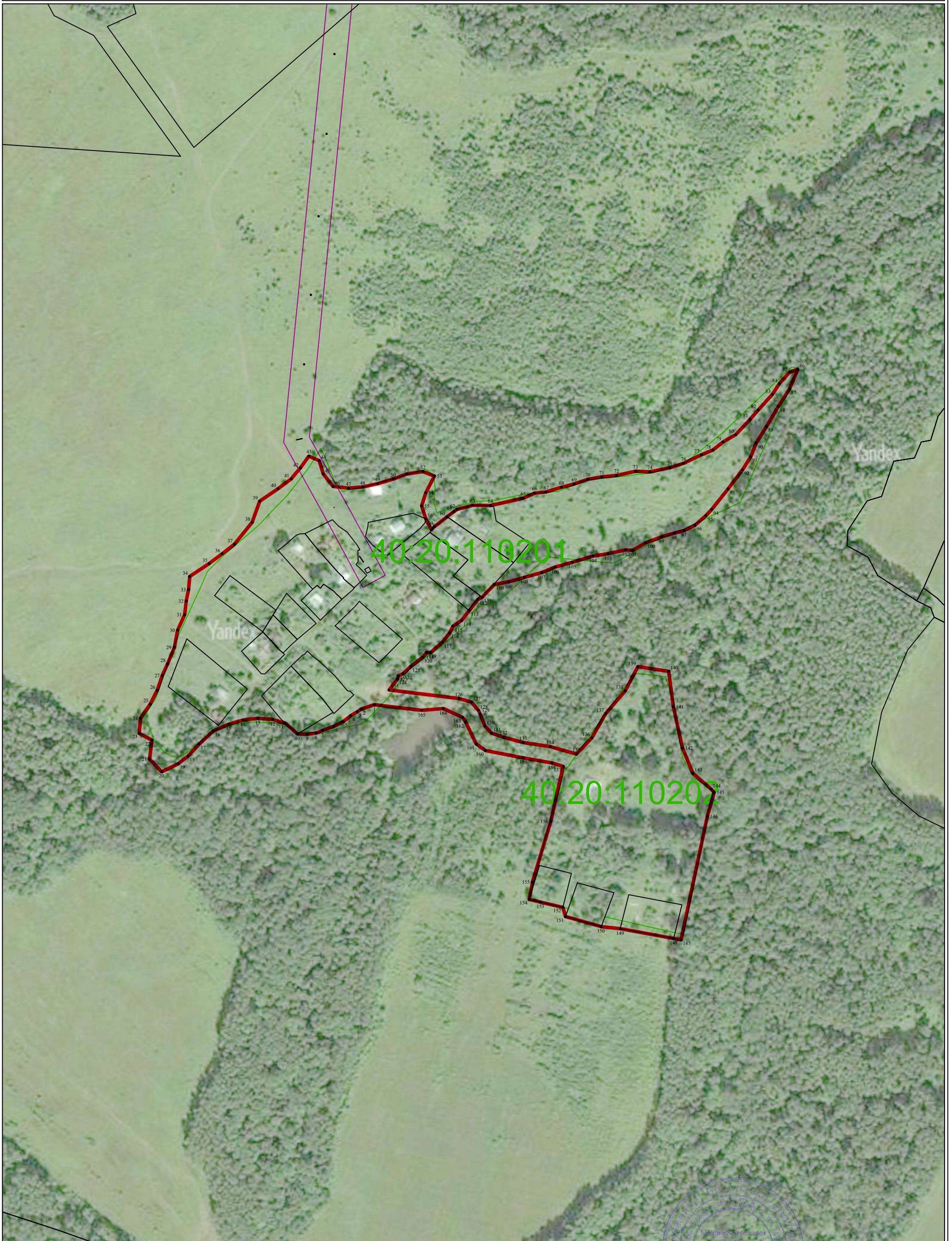

Используемые условные знаки и обозначения:

Масштаб 1:3000

- 1 - характерная точка контура, сведения о которой позволяют однозначно определить её на местности
- вновь образованная часть границы, сведения о которой достаточны для определения её местоположения
- существующая часть границы, имеющиеся в ЕГРН сведения о которой достаточны для определения её местоположения
- граница кадастрового деления
- граница зон с особыми условиями использования территории
- граница административного деления



Подпись:  / Дата _14_ января 2019г.
Место для отиска печати (при наличии) лица, составившего описание местоположения границ объекта