

ОПИСАНИЕ МЕСТОПОЛОЖЕНИЯ ГРАНИЦ

Граница населенного пункта д.Гавриловка Сельского поселения «Село Барятино» Тарусского района
Калужской области

(наименование объекта местоположение границ, которого описано (далее - объект))

Раздел 1

Сведения об объекте		
№ п/п	Характеристики объекта	Описание характеристик
1	2	3
1	Местоположение объекта	<i>Калужская область, р-н Тарусский, д Гавриловка</i>
2	Площадь объекта \pm величина погрешности определения площади ($P \pm \text{Дельта } P$)	<i>269473 кв.м. \pm 182 кв.м.</i>
3	Иные характеристики объекта	-

Раздел 2

Сведения о местоположении границ объекта

1. Система координат *Система координат кадастрового округа*

2. Сведения о характерных точках границ объекта

Обозначение характерных точек границ	Координаты, м		Метод определения координат характерной точки	Средняя квадратическая погрешность положения характерной точки (Мт), м	Описание обозначения точки на местности (при наличии)
	X	Y			
1	2	3	4	5	6
1	449540.15	1335701.45	Геодезический метод	0.10	-
2	449530.69	1335629.92	Геодезический метод	0.10	-
3	449544.80	1335628.32	Геодезический метод	0.10	-
4	449581.35	1335621.82	Геодезический метод	0.10	-
5	449623.41	1335614.22	Геодезический метод	0.10	-
6	449672.59	1335604.04	Геодезический метод	0.10	-
7	449715.52	1335594.59	Геодезический метод	0.10	-
8	449746.06	1335586.01	Геодезический метод	0.10	-
9	449767.89	1335581.47	Геодезический метод	0.10	-
10	449768.86	1335575.21	Геодезический метод	0.10	-
11	449775.85	1335568.16	Геодезический метод	0.10	-
12	449788.42	1335559.82	Геодезический метод	0.10	-
13	449799.65	1335551.54	Геодезический метод	0.10	-
14	449806.82	1335545.17	Геодезический метод	0.10	-
15	449811.91	1335543.21	Геодезический метод	0.10	-
16	449826.32	1335536.95	Геодезический метод	0.10	-
17	449842.39	1335527.14	Геодезический метод	0.10	-
18	449850.73	1335522.36	Геодезический метод	0.10	-
19	449865.57	1335515.24	Геодезический метод	0.10	-
20	449877.77	1335508.38	Геодезический метод	0.10	-
21	449891.63	1335503.53	Геодезический метод	0.10	-
22	449901.26	1335497.28	Геодезический метод	0.10	-
23	449914.07	1335493.47	Геодезический метод	0.10	-
24	449926.16	1335487.10	Геодезический метод	0.10	-
25	449936.89	1335483.05	Геодезический метод	0.10	-
26	449948.54	1335478.51	Геодезический метод	0.10	-
27	449956.57	1335477.84	Геодезический метод	0.10	-
28	449972.27	1335477.04	Геодезический метод	0.10	-
29	449981.34	1335477.53	Геодезический метод	0.10	-
30	449992.03	1335476.84	Геодезический метод	0.10	-
31	449999.97	1335475.24	Геодезический метод	0.10	-
32	450012.57	1335472.88	Геодезический метод	0.10	-
33	450024.90	1335477.87	Геодезический метод	0.10	-
34	450039.60	1335486.27	Геодезический метод	0.10	-
35	450052.47	1335492.57	Геодезический метод	0.10	-
36	450062.96	1335498.61	Геодезический метод	0.10	-
37	450075.65	1335503.15	Геодезический метод	0.10	-
38	450083.61	1335494.25	Геодезический метод	0.10	-
39	450098.14	1335483.94	Геодезический метод	0.10	-
40	450110.79	1335472.69	Геодезический метод	0.10	-
41	450124.38	1335463.79	Геодезический метод	0.10	-
42	450145.46	1335451.14	Геодезический метод	0.10	-
43	450159.99	1335440.83	Геодезический метод	0.10	-
44	450175.92	1335430.52	Геодезический метод	0.10	-
45	450190.91	1335416.47	Геодезический метод	0.10	-
46	450203.10	1335396.78	Геодезический метод	0.10	-

Сведения о местоположении границ объекта

47	450210.59	1335384.60	Геодезический метод	0.10	-
48	450223.71	1335368.67	Геодезический метод	0.10	-
49	450231.21	1335353.21	Геодезический метод	0.10	-
50	450243.86	1335341.03	Геодезический метод	0.10	-
51	450255.10	1335333.53	Геодезический метод	0.10	-
52	450281.34	1335323.22	Геодезический метод	0.10	-
53	450291.18	1335317.13	Геодезический метод	0.10	-
54	450309.46	1335309.63	Геодезический метод	0.10	-
55	450323.04	1335296.98	Геодезический метод	0.10	-
56	450338.04	1335284.80	Геодезический метод	0.10	-
57	450345.07	1335277.30	Геодезический метод	0.10	-
58	450347.88	1335272.15	Геодезический метод	0.10	-
59	450364.75	1335263.71	Геодезический метод	0.10	-
60	450369.96	1335269.37	Геодезический метод	0.10	-
61	450384.72	1335285.46	Геодезический метод	0.10	-
62	450371.37	1335295.80	Геодезический метод	0.10	-
63	450362.76	1335305.27	Геодезический метод	0.10	-
64	450355.01	1335328.95	Геодезический метод	0.10	-
65	450355.81	1335351.90	Геодезический метод	0.10	-
66	450354.26	1335360.38	Геодезический метод	0.10	-
67	450353.11	1335364.24	Геодезический метод	0.10	-
68	450349.64	1335368.49	Геодезический метод	0.10	-
69	450343.46	1335375.43	Геодезический метод	0.10	-
70	450334.98	1335385.08	Геодезический метод	0.10	-
71	450326.87	1335399.74	Геодезический метод	0.10	-
72	450321.86	1335409.38	Геодезический метод	0.10	-
73	450314.91	1335421.73	Геодезический метод	0.10	-
74	450308.36	1335432.53	Геодезический метод	0.10	-
75	450304.50	1335443.33	Геодезический метод	0.10	-
76	450307.97	1335454.52	Геодезический метод	0.10	-
77	450311.44	1335462.62	Геодезический метод	0.10	-
78	450317.23	1335470.34	Геодезический метод	0.10	-
79	450325.72	1335475.74	Геодезический метод	0.10	-
80	450333.05	1335476.51	Геодезический метод	0.10	-
81	450342.69	1335472.65	Геодезический метод	0.10	-
82	450351.57	1335465.71	Геодезический метод	0.10	-
83	450358.90	1335454.90	Геодезический метод	0.10	-
84	450363.14	1335446.80	Геодезический метод	0.10	-
85	450372.01	1335436.77	Геодезический метод	0.10	-
86	450377.41	1335427.90	Геодезический метод	0.10	-
87	450384.36	1335416.32	Геодезический метод	0.10	-
88	450394.00	1335409.77	Геодезический метод	0.10	-
89	450404.04	1335405.14	Геодезический метод	0.10	-
90	450414.45	1335402.44	Геодезический метод	0.10	-
91	450419.85	1335402.82	Геодезический метод	0.10	-
92	450422.94	1335405.52	Геодезический метод	0.10	-
93	450424.87	1335409.77	Геодезический метод	0.10	-
94	450429.50	1335421.73	Геодезический метод	0.10	-
95	450432.97	1335431.37	Геодезический метод	0.10	-
96	450439.91	1335434.84	Геодезический метод	0.10	-
97	450442.61	1335434.46	Геодезический метод	0.10	-
98	450444.93	1335429.83	Геодезический метод	0.10	-
99	450449.94	1335419.80	Геодезический метод	0.10	-
100	450454.19	1335414.40	Геодезический метод	0.10	-
101	450460.74	1335404.36	Геодезический метод	0.10	-
102	450468.07	1335400.89	Геодезический метод	0.10	-
103	450473.86	1335395.11	Геодезический метод	0.10	-
104	450478.88	1335384.30	Геодезический метод	0.10	-
105	450481.96	1335372.34	Геодезический метод	0.10	-
106	450483.64	1335367.14	Геодезический метод	0.10	-
107	450484.66	1335359.23	Геодезический метод	0.10	-

Сведения о местоположении границ объекта

108	450490.45	1335348.81	Геодезический метод	0.10	-
109	450487.98	1335387.42	Геодезический метод	0.10	-
110	450480.48	1335408.03	Геодезический метод	0.10	-
111	450465.41	1335431.65	Геодезический метод	0.10	-
112	450462.70	1335430.42	Геодезический метод	0.10	-
113	450462.62	1335430.61	Геодезический метод	0.10	-
114	450465.30	1335431.83	Геодезический метод	0.10	-
115	450445.81	1335462.38	Геодезический метод	0.10	-
116	450433.62	1335483.93	Геодезический метод	0.10	-
117	450405.75	1335540.16	Геодезический метод	0.10	-
118	450403.64	1335544.85	Геодезический метод	0.10	-
119	450377.40	1335602.95	Геодезический метод	0.10	-
120	450363.34	1335658.24	Геодезический метод	0.10	-
121	450336.17	1335763.20	Геодезический метод	0.10	-
122	450326.79	1335800.68	Геодезический метод	0.10	-
123	450314.58	1335855.54	Геодезический метод	0.10	-
124	450310.59	1335889.47	Геодезический метод	0.10	-
125	450288.90	1335949.56	Геодезический метод	0.10	-
126	450281.81	1335970.30	Геодезический метод	0.10	-
127	450266.36	1335999.34	Геодезический метод	0.10	-
128	450252.38	1336019.08	Геодезический метод	0.10	-
129	450245.75	1336021.70	Геодезический метод	0.10	-
130	450242.95	1336022.35	Геодезический метод	0.10	-
131	450241.52	1336019.03	Геодезический метод	0.10	-
132	450239.17	1336005.91	Геодезический метод	0.10	-
133	450237.77	1335990.44	Геодезический метод	0.10	-
134	450237.77	1335976.39	Геодезический метод	0.10	-
135	450243.16	1335942.90	Геодезический метод	0.10	-
136	450243.81	1335928.69	Геодезический метод	0.10	-
137	450243.81	1335919.65	Геодезический метод	0.10	-
138	450240.80	1335906.73	Геодезический метод	0.10	-
139	450233.05	1335885.85	Геодезический метод	0.10	-
140	450228.09	1335876.81	Геодезический метод	0.10	-
141	450224.65	1335871.43	Геодезический метод	0.10	-
142	450213.87	1335861.12	Геодезический метод	0.10	-
143	450192.32	1335850.35	Геодезический метод	0.10	-
144	450170.29	1335841.44	Геодезический метод	0.10	-
145	450142.62	1335838.70	Геодезический метод	0.10	-
146	450099.56	1335839.99	Геодезический метод	0.10	-
147	450065.11	1335842.14	Геодезический метод	0.10	-
148	450045.31	1335845.59	Геодезический метод	0.10	-
149	450026.36	1335849.46	Геодезический метод	0.10	-
150	450011.72	1335854.20	Геодезический метод	0.10	-
151	449998.48	1335863.03	Геодезический метод	0.10	-
152	449985.72	1335870.39	Геодезический метод	0.10	-
153	449978.85	1335872.35	Геодезический метод	0.10	-
154	449975.42	1335871.62	Геодезический метод	0.10	-
155	449962.98	1335870.18	Геодезический метод	0.10	-
156	449901.17	1335870.42	Геодезический метод	0.10	-
157	449871.43	1335871.89	Геодезический метод	0.10	-
158	449867.14	1335871.77	Геодезический метод	0.10	-
159	449864.44	1335870.91	Геодезический метод	0.10	-
160	449862.48	1335868.34	Геодезический метод	0.10	-
161	449859.29	1335863.43	Геодезический метод	0.10	-
162	449855.00	1335849.82	Геодезический метод	0.10	-
163	449853.53	1335838.90	Геодезический метод	0.10	-
164	449847.76	1335818.54	Геодезический метод	0.10	-
165	449837.58	1335793.16	Геодезический метод	0.10	-
166	449831.69	1335772.67	Геодезический метод	0.10	-
167	449821.15	1335745.69	Геодезический метод	0.10	-
168	449818.45	1335739.93	Геодезический метод	0.10	-

Прохождение границы		Описание прохождения границы
от точки	до точки	
1	2	3
1	2	<i>по границе земель сельскохозяйственного назначения</i>
2	3	<i>по границе леса</i>
3	4	<i>по границе леса</i>
4	5	<i>по границе леса</i>
5	6	<i>по границе леса</i>
6	7	<i>по границе леса</i>
7	8	<i>по границе леса</i>
8	9	<i>по границе леса</i>
9	10	<i>по границе леса</i>
10	11	<i>по границе леса</i>
11	12	<i>по границе леса</i>
12	13	<i>по границе леса</i>
13	14	<i>по границе леса</i>
14	15	<i>по границе леса</i>
15	16	<i>по границе леса</i>
16	17	<i>по границе леса</i>
17	18	<i>по границе леса</i>
18	19	<i>по границе леса</i>
19	20	<i>по границе леса</i>
20	21	<i>по границе леса</i>
21	22	<i>по границе леса</i>
22	23	<i>по границе леса</i>
23	24	<i>по границе леса</i>
24	25	<i>по границе леса</i>
25	26	<i>по границе леса</i>
26	27	<i>по границе леса</i>
27	28	<i>по границе леса</i>
28	29	<i>по границе леса</i>
29	30	<i>по границе леса</i>
30	31	<i>по границе леса</i>
31	32	<i>по границе леса</i>
32	33	<i>по границе леса</i>
33	34	<i>по границе леса</i>
34	35	<i>по границе леса</i>
35	36	<i>по границе леса</i>
36	37	<i>по границе леса</i>
37	38	<i>по границе леса</i>
38	39	<i>по границе леса</i>
39	40	<i>по границе леса</i>
40	41	<i>по границе леса</i>
41	42	<i>по границе леса</i>
42	43	<i>по границе леса</i>
43	44	<i>по границе леса</i>
44	45	<i>по границе леса</i>
45	46	<i>по границе леса</i>
46	47	<i>по границе леса</i>
47	48	<i>по границе леса</i>
48	49	<i>по границе леса</i>
49	50	<i>по границе леса</i>
50	51	<i>по границе леса</i>
51	52	<i>по границе леса</i>
52	53	<i>по границе леса</i>
53	54	<i>по границе леса</i>
54	55	<i>по границе леса</i>
55	56	<i>по границе леса</i>
56	57	<i>по границе леса</i>

1	2	3
57	58	<i>по границе леса</i>
58	59	<i>по границе леса</i>
59	60	<i>по границе леса</i>
60	61	<i>по границе леса</i>
61	62	<i>по границе леса</i>
62	63	<i>по границе леса</i>
63	64	<i>по границе леса</i>
64	65	<i>по границе леса</i>
65	66	<i>по границе леса</i>
66	67	<i>по границе леса</i>
67	68	<i>по границе леса</i>
68	69	<i>по границе леса</i>
69	70	<i>по границе леса</i>
70	71	<i>по границе леса</i>
71	72	<i>по границе леса</i>
72	73	<i>по границе леса</i>
73	74	<i>по границе леса</i>
74	75	<i>по границе леса</i>
75	76	<i>по границе леса</i>
76	77	<i>по границе леса</i>
77	78	<i>по границе леса</i>
78	79	<i>по границе леса</i>
79	80	<i>по границе леса</i>
80	81	<i>по границе леса</i>
81	82	<i>по границе леса</i>
82	83	<i>по границе леса</i>
83	84	<i>по границе леса</i>
84	85	<i>по границе леса</i>
85	86	<i>по границе леса</i>
86	87	<i>по границе леса</i>
87	88	<i>по границе леса</i>
88	89	<i>по границе леса</i>
89	90	<i>по границе леса</i>
90	91	<i>по границе леса</i>
91	92	<i>по границе леса</i>
92	93	<i>по границе леса</i>
93	94	<i>по границе леса</i>
94	95	<i>по границе леса</i>
95	96	<i>по границе леса</i>
96	97	<i>по границе леса</i>
97	98	<i>по границе леса</i>
98	99	<i>по границе леса</i>
99	100	<i>по границе леса</i>
100	101	<i>по границе леса</i>
101	102	<i>по границе леса</i>
102	103	<i>по границе леса</i>
103	104	<i>по границе леса</i>
104	105	<i>по границе леса</i>
105	106	<i>по границе леса</i>
106	107	<i>по границе леса</i>
107	108	<i>по границе леса</i>
108	109	<i>по границе земель общего пользования</i>
109	110	<i>по границе земель общего пользования</i>
110	111	<i>по границе земель общего пользования</i>
111	112	<i>по границе земель общего пользования</i>
112	113	<i>по границе земель общего пользования</i>
113	114	<i>по границе земель общего пользования</i>
114	115	<i>по границе земель общего пользования</i>
115	116	<i>по границе земель общего пользования</i>
116	117	<i>по границе земель общего пользования</i>
117	118	<i>по границе земель общего пользования</i>
118	119	<i>по границе земель общего пользования</i>

1	2	3
181	182	<i>по границе леса</i>
182	183	<i>по границе леса</i>
183	184	<i>по границе леса</i>
184	185	<i>по границе леса</i>
185	186	<i>по границе леса</i>
186	187	<i>по границе леса</i>
187	188	<i>по границе леса</i>
188	189	<i>по границе леса</i>
189	190	<i>по границе леса</i>
190	191	<i>по границе леса</i>
191	192	<i>по границе леса</i>
192	193	<i>по границе леса</i>
193	194	<i>по границе леса</i>
194	195	<i>по границе леса</i>
195	196	<i>по границе леса</i>
196	197	<i>по границе леса</i>
197	198	<i>по границе леса</i>
198	199	<i>по границе леса</i>
199	200	<i>по границе леса</i>
200	1	<i>по границе леса</i>

План границ объекта

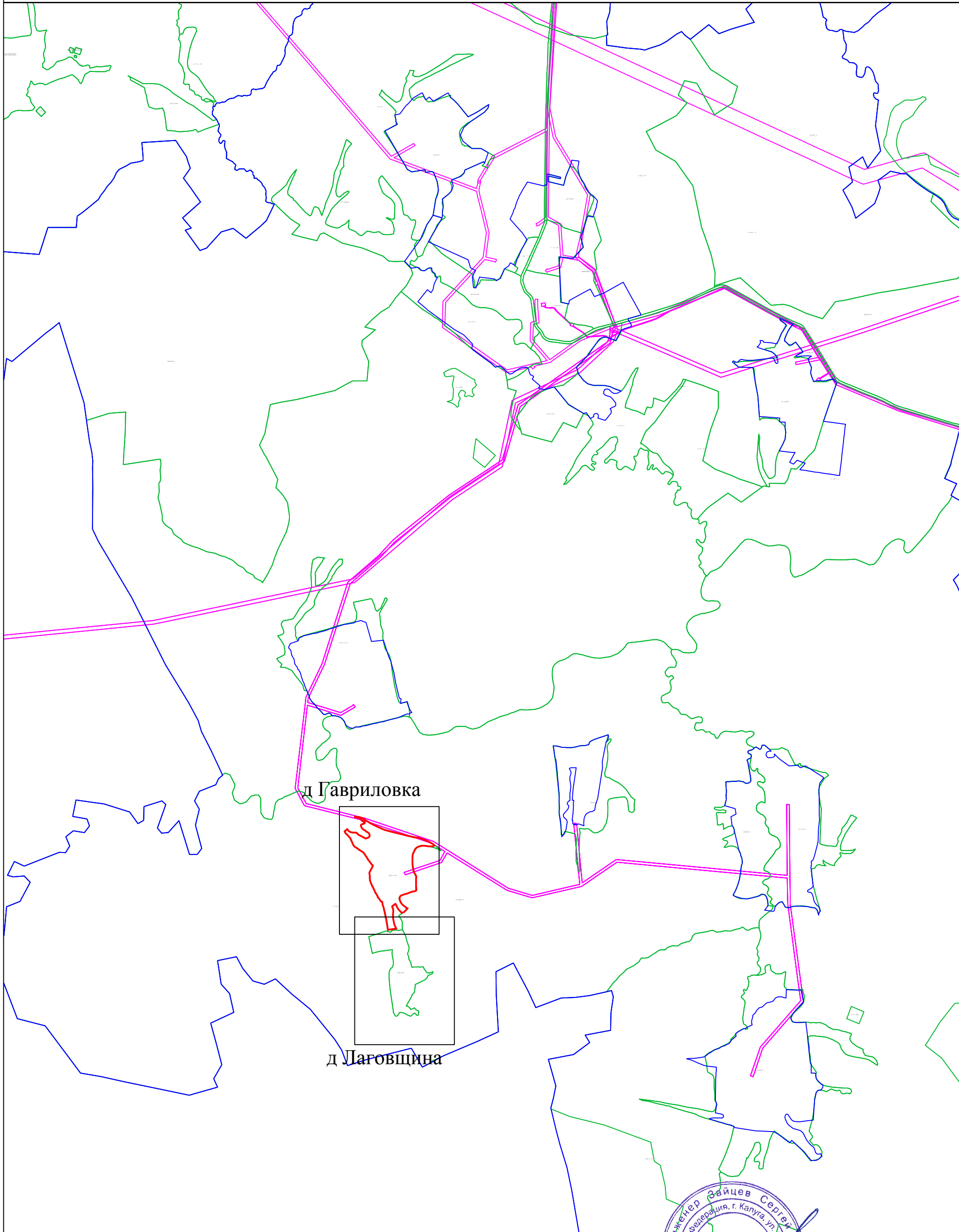

Используемые условные знаки и обозначения:

- 1 - характерная точка контура, сведения о которой позволяют однозначно определить её на местности
- (red) - вновь образованная часть контура, сведения о которой достаточны для определения её местоположения
- (black) - существующая часть контура, имеющиеся в ЕГРН сведения о которой достаточны для определения её местоположения
- д Лаговщина - обозначение земельного участка
- (green) - граница кадастрового деления
- (pink) - граница территориальных зон и зон с особыми условиями
- (blue) - граница муниципальных образований и населенных пунктов

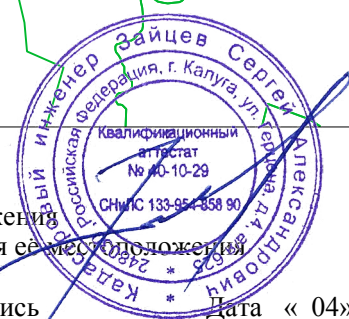

Масштаб 1:30000

Подпись _____ Дата «_04»_ сентября _2019_ г.
Место для оттиска печати (при наличии) лица,
составившего описание местоположения границ объекта

План границ объекта

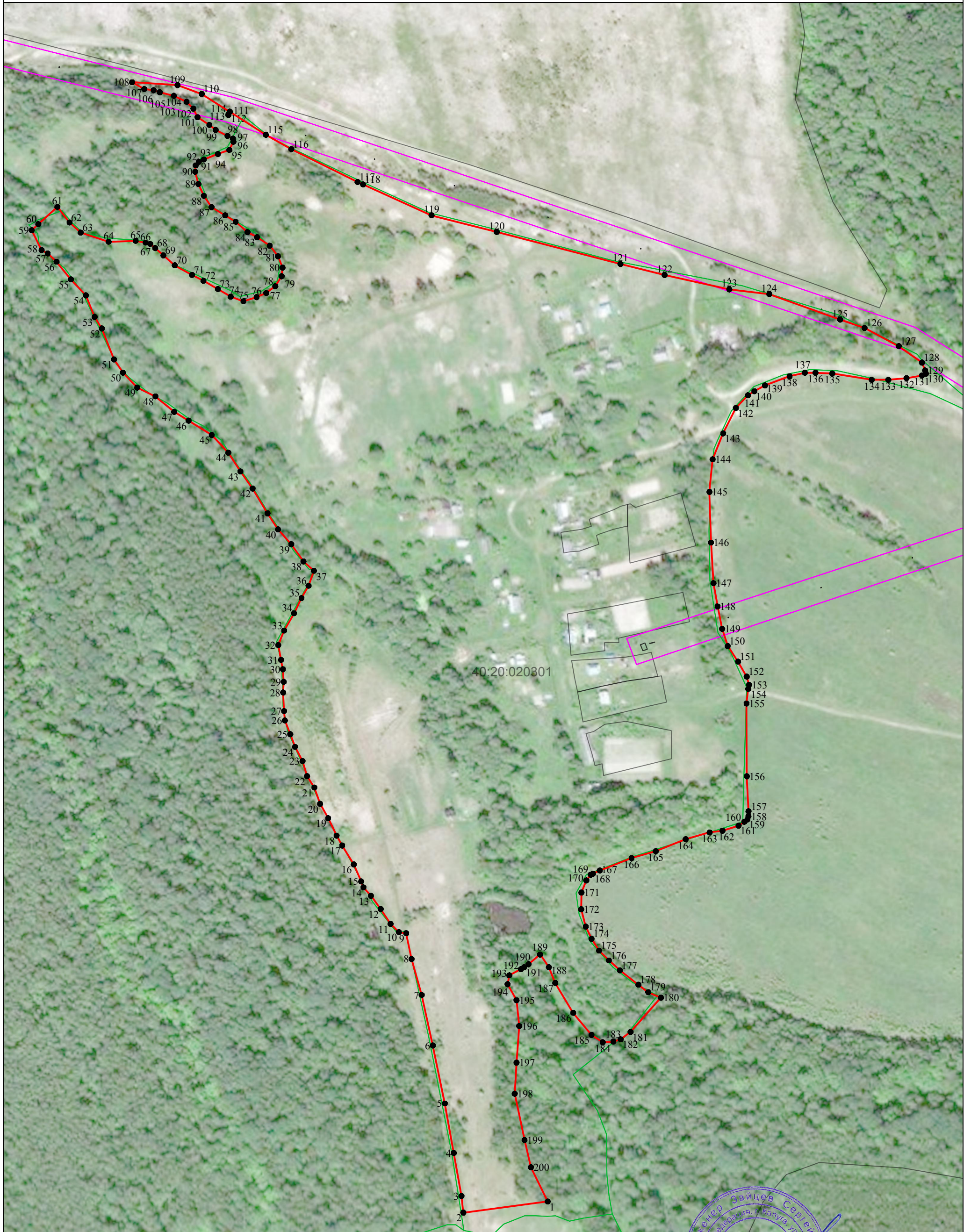

Используемые условные знаки и обозначения:

- 1 - характерная точка контура, сведения о которой позволяют однозначно определить её на местности
- (красная линия) - вновь образованная часть контура, сведения о которой достаточны для определения её местоположения
- (черная линия) - существующая часть контура, имеющиеся в ЕГРН сведения о которой достаточны для определения её местоположения
- д Лаговщина - обозначение земельного участка
- (зеленая линия) - граница кадастрового деления
- (розовая линия) - граница территориальных зон и зон с особыми условиями
- (синяя линия) - граница муниципальных образований и населенных пунктов



Подпись _____ Дата « 04 » сентября 2019 г.
 Место для оттиска печати (при наличии) лица, составившего описание местоположения границ объекта

Масштаб 1:3000