

ОПИСАНИЕ МЕСТОПОЛОЖЕНИЯ ГРАНИЦ

Граница населенного пункта д. Кулешово Сельского поселения «Село Лопатино» Тарусского района
Калужской области

(наименование объекта местоположение границ, которого описано (далее - объект))

Раздел 1

Сведения об объекте		
№ п/п	Характеристики объекта	Описание характеристик
1	2	3
1	Местоположение объекта	<i>Калужская область, р-н Тарусский, д Кулешово</i>
2	Площадь объекта \pm величина погрешности определения площади ($P \pm \text{Дельта } P$)	<i>441953кв.м. \pm 233кв.м.</i>
3	Иные характеристики объекта	-

Раздел 2

Сведения о местоположении границ объекта

1. Система координат *СК кадастрового округа*

2. Сведения о характерных точках границ объекта

Обозначение характерных точек границ	Координаты, м		Метод определения координат характерной точки	Средняя квадратическая погрешность положения характерной точки (Мт), м	Описание обозначения точки на местности (при наличии)
	X	Y			
1	2	3	4	5	6
1	459424.05	1344843.16	Геодезический метод	0.10	-
2	459400.14	1344848.27	Геодезический метод	0.10	-
3	459392.96	1344849.66	Геодезический метод	0.10	-
4	459382.11	1344851.72	Геодезический метод	0.10	-
5	459366.11	1344854.45	Геодезический метод	0.10	-
6	459356.14	1344856.15	Геодезический метод	0.10	-
7	459327.58	1344867.07	Геодезический метод	0.10	-
8	459315.06	1344871.86	Геодезический метод	0.10	-
9	459242.18	1344911.97	Геодезический метод	0.10	-
10	459227.26	1344929.58	Геодезический метод	0.10	-
11	459225.31	1344950.60	Геодезический метод	0.10	-
12	459223.84	1345050.87	Геодезический метод	0.10	-
13	459219.93	1345070.92	Геодезический метод	0.10	-
14	459206.73	1345083.63	Геодезический метод	0.10	-
15	459187.65	1345094.40	Геодезический метод	0.10	-
16	459161.73	1345098.80	Геодезический метод	0.10	-
17	459139.72	1345112.98	Геодезический метод	0.10	-
18	459127.00	1345130.59	Геодезический метод	0.10	-
19	459121.87	1345153.57	Геодезический метод	0.10	-
20	459123.83	1345186.34	Геодезический метод	0.10	-
21	459136.06	1345226.44	Геодезический метод	0.10	-
22	459136.54	1345237.70	Геодезический метод	0.10	-
23	459133.12	1345253.34	Геодезический метод	0.10	-
24	459120.40	1345216.17	Геодезический метод	0.10	-
25	459092.04	1345180.47	Геодезический метод	0.10	-
26	459042.64	1345141.34	Геодезический метод	0.10	-
27	459033.12	1345140.22	Геодезический метод	0.10	-
28	459024.24	1345118.54	Геодезический метод	0.10	-
29	459014.08	1345089.73	Геодезический метод	0.10	-
30	459005.10	1345068.54	Геодезический метод	0.10	-
31	458993.87	1345043.93	Геодезический метод	0.10	-
32	458984.10	1345026.26	Геодезический метод	0.10	-
33	458973.46	1345007.70	Геодезический метод	0.10	-
34	458959.89	1344978.99	Геодезический метод	0.10	-
35	458949.92	1344958.48	Геодезический метод	0.10	-
36	458943.48	1344947.93	Геодезический метод	0.10	-
37	458935.86	1344937.98	Геодезический метод	0.10	-
38	458920.63	1344921.18	Геодезический метод	0.10	-
39	458903.14	1344898.91	Геодезический метод	0.10	-
40	458878.34	1344866.39	Геодезический метод	0.10	-
41	458869.26	1344852.13	Геодезический метод	0.10	-
42	458864.77	1344842.96	Геодезический метод	0.10	-
43	458853.73	1344826.25	Геодезический метод	0.10	-
44	458843.67	1344812.97	Геодезический метод	0.10	-
45	458835.76	1344802.52	Геодезический метод	0.10	-
46	458830.10	1344793.74	Геодезический метод	0.10	-

Сведения о местоположении границ объекта

47	458827.36	1344786.51	Геодезический метод	0.10	-
48	458826.19	1344780.06	Геодезический метод	0.10	-
49	458825.41	1344771.37	Геодезический метод	0.10	-
50	458823.75	1344764.53	Геодезический метод	0.10	-
51	458818.67	1344753.01	Геодезический метод	0.10	-
52	458810.76	1344736.61	Геодезический метод	0.10	-
53	458801.29	1344719.62	Геодезический метод	0.10	-
54	458795.63	1344712.00	Геодезический метод	0.10	-
55	458787.52	1344703.21	Геодезический метод	0.10	-
56	458781.56	1344699.01	Геодезический метод	0.10	-
57	458776.97	1344697.45	Геодезический метод	0.10	-
58	458773.16	1344697.16	Геодезический метод	0.10	-
59	458764.23	1344697.25	Геодезический метод	0.10	-
60	458758.27	1344698.52	Геодезический метод	0.10	-
61	458751.44	1344700.67	Геодезический метод	0.10	-
62	458745.97	1344701.16	Геодезический метод	0.10	-
63	458739.82	1344699.98	Геодезический метод	0.10	-
64	458732.69	1344696.67	Геодезический метод	0.10	-
65	458726.24	1344691.98	Геодезический метод	0.10	-
66	458720.09	1344685.44	Геодезический метод	0.10	-
67	458712.67	1344674.50	Геодезический метод	0.10	-
68	458705.15	1344665.42	Геодезический метод	0.10	-
69	458694.41	1344646.28	Геодезический метод	0.10	-
70	458683.96	1344630.06	Геодезический метод	0.10	-
71	458677.22	1344617.37	Геодезический метод	0.10	-
72	458670.67	1344603.40	Геодезический метод	0.10	-
73	458666.96	1344592.66	Геодезический метод	0.10	-
74	458666.18	1344587.68	Геодезический метод	0.10	-
75	458665.20	1344575.18	Геодезический метод	0.10	-
76	458663.06	1344567.08	Геодезический метод	0.10	-
77	458659.05	1344556.24	Геодезический метод	0.10	-
78	458652.80	1344541.00	Геодезический метод	0.10	-
79	458646.75	1344529.87	Геодезический метод	0.10	-
80	458640.20	1344522.74	Геодезический метод	0.10	-
81	458635.13	1344514.15	Геодезический метод	0.10	-
82	458630.54	1344502.04	Геодезический метод	0.10	-
83	458624.78	1344482.70	Геодезический метод	0.10	-
84	458621.85	1344471.86	Геодезический метод	0.10	-
85	458619.70	1344468.44	Геодезический метод	0.10	-
86	458611.98	1344460.34	Геодезический метод	0.10	-
87	458604.46	1344453.89	Геодезический метод	0.10	-
88	458592.55	1344445.79	Геодезический метод	0.10	-
89	458582.49	1344440.12	Геодезический метод	0.10	-
90	458567.84	1344434.46	Геодезический метод	0.10	-
91	458558.86	1344432.41	Геодезический метод	0.10	-
92	458549.68	1344432.21	Геодезический метод	0.10	-
93	458540.79	1344432.80	Геодезический метод	0.10	-
94	458527.90	1344435.73	Геодезический метод	0.10	-
95	458511.20	1344439.73	Геодезический метод	0.10	-
96	458502.61	1344442.86	Геодезический метод	0.10	-
97	458492.45	1344444.71	Геодезический метод	0.10	-
98	458486.10	1344444.91	Геодезический метод	0.10	-
99	458481.71	1344444.42	Геодезический метод	0.10	-
100	458475.17	1344442.76	Геодезический метод	0.10	-
101	458466.18	1344438.86	Геодезический метод	0.10	-
102	458454.27	1344430.26	Геодезический метод	0.10	-
103	458445.48	1344424.11	Геодезический метод	0.10	-
104	458429.76	1344409.16	Геодезический метод	0.10	-
105	458421.16	1344400.38	Геодезический метод	0.10	-
106	458414.33	1344396.76	Геодезический метод	0.10	-
107	458403.49	1344389.63	Геодезический метод	0.10	-

Сведения о местоположении границ объекта

108	458397.63	1344382.31	Геодезический метод	0.10	-
109	458388.25	1344371.76	Геодезический метод	0.10	-
110	458382.20	1344363.07	Геодезический метод	0.10	-
111	458403.89	1344348.44	Геодезический метод	0.10	-
112	458422.83	1344332.22	Геодезический метод	0.10	-
113	458433.97	1344317.38	Геодезический метод	0.10	-
114	458442.85	1344298.82	Геодезический метод	0.10	-
115	458457.70	1344254.88	Геодезический метод	0.10	-
116	458464.43	1344261.49	Геодезический метод	0.10	-
117	458503.55	1344281.06	Геодезический метод	0.10	-
118	458524.09	1344282.04	Геодезический метод	0.10	-
119	458535.10	1344288.88	Геодезический метод	0.10	-
120	458561.51	1344321.16	Геодезический метод	0.10	-
121	458579.60	1344356.38	Геодезический метод	0.10	-
122	458606.96	1344371.57	Геодезический метод	0.10	-
123	458617.27	1344384.74	Геодезический метод	0.10	-
124	458645.14	1344452.73	Геодезический метод	0.10	-
125	458655.90	1344463.97	Геодезический метод	0.10	-
126	458668.86	1344463.00	Геодезический метод	0.10	-
127	458703.10	1344442.94	Геодезический метод	0.10	-
128	458735.86	1344438.05	Геодезический метод	0.10	-
129	458754.94	1344432.67	Геодезический метод	0.10	-
130	458777.44	1344401.37	Геодезический метод	0.10	-
131	458789.66	1344392.08	Геодезический метод	0.10	-
132	458837.60	1344380.83	Геодезический метод	0.10	-
133	458861.56	1344368.11	Геодезический метод	0.10	-
134	458868.41	1344352.46	Геодезический метод	0.10	-
135	458871.83	1344325.56	Геодезический метод	0.10	-
136	458867.30	1344315.51	Геодезический метод	0.10	-
137	458900.51	1344204.77	Геодезический метод	0.10	-
138	458927.27	1344144.23	Геодезический метод	0.10	-
139	458939.57	1344142.65	Геодезический метод	0.10	-
140	458978.69	1344141.67	Геодезический метод	0.10	-
141	458995.81	1344136.29	Геодезический метод	0.10	-
142	459003.76	1344146.56	Геодезический метод	0.10	-
143	458988.11	1344159.28	Геодезический метод	0.10	-
144	458985.17	1344168.57	Геодезический метод	0.10	-
145	459022.52	1344247.82	Геодезический метод	0.10	-
146	459054.92	1344232.22	Геодезический метод	0.10	-
147	459098.41	1344324.94	Геодезический метод	0.10	-
148	459147.23	1344309.24	Геодезический метод	0.10	-
149	459160.70	1344312.68	Геодезический метод	0.10	-
150	459239.63	1344386.91	Геодезический метод	0.10	-
151	459249.96	1344406.02	Геодезический метод	0.10	-
152	459254.70	1344439.06	Геодезический метод	0.10	-
153	459270.71	1344475.78	Геодезический метод	0.10	-
154	459346.88	1344584.37	Геодезический метод	0.10	-
155	459394.73	1344694.14	Геодезический метод	0.10	-
156	459401.46	1344715.16	Геодезический метод	0.10	-
157	459410.62	1344743.13	Геодезический метод	0.10	-
158	459417.89	1344773.15	Геодезический метод	0.10	-
1	459424.05	1344843.16	Геодезический метод	0.10	-
159	459029.63	1344650.26	Геодезический метод	0.10	-
160	459032.17	1344653.59	Геодезический метод	0.10	-
161	459030.11	1344655.17	Геодезический метод	0.10	-
162	459027.56	1344651.84	Геодезический метод	0.10	-
159	459029.63	1344650.26	Геодезический метод	0.10	-
163	459024.53	1344659.16	Геодезический метод	0.10	-
164	459024.73	1344659.31	Геодезический метод	0.10	-

Сведения о местоположении границ объекта

165	459022.39	1344663.10	Геодезический метод	0.10	-
166	459022.18	1344662.97	Геодезический метод	0.10	-
163	459024.53	1344659.16	Геодезический метод	0.10	-
167	459003.55	1344680.64	Геодезический метод	0.10	-
168	459003.60	1344680.91	Геодезический метод	0.10	-
169	459004.57	1344686.33	Геодезический метод	0.10	-
170	459004.43	1344686.46	Геодезический метод	0.10	-
171	459001.31	1344687.23	Геодезический метод	0.10	-
172	459001.04	1344687.29	Геодезический метод	0.10	-
173	459001.00	1344687.10	Геодезический метод	0.10	-
174	459003.36	1344680.67	Геодезический метод	0.10	-
167	459003.55	1344680.64	Геодезический метод	0.10	-
175	458917.45	1344636.67	Геодезический метод	0.10	-
176	458917.32	1344636.89	Геодезический метод	0.10	-
177	458917.15	1344636.79	Геодезический метод	0.10	-
178	458917.27	1344636.57	Геодезический метод	0.10	-
175	458917.45	1344636.67	Геодезический метод	0.10	-
179	458857.77	1344601.00	Геодезический метод	0.10	-
180	458857.64	1344601.21	Геодезический метод	0.10	-
181	458857.47	1344601.11	Геодезический метод	0.10	-
182	458857.60	1344600.89	Геодезический метод	0.10	-
179	458857.77	1344601.00	Геодезический метод	0.10	-
183	458792.02	1344565.71	Геодезический метод	0.10	-
184	458791.89	1344565.93	Геодезический метод	0.10	-
185	458791.72	1344565.82	Геодезический метод	0.10	-
186	458791.84	1344565.61	Геодезический метод	0.10	-
183	458792.02	1344565.71	Геодезический метод	0.10	-
187	458724.10	1344521.90	Геодезический метод	0.10	-
188	458723.97	1344522.12	Геодезический метод	0.10	-
189	458723.80	1344522.02	Геодезический метод	0.10	-
190	458723.93	1344521.80	Геодезический метод	0.10	-
187	458724.10	1344521.90	Геодезический метод	0.10	-
191	458667.05	1344482.63	Геодезический метод	0.10	-
192	458667.21	1344482.75	Геодезический метод	0.10	-
193	458667.03	1344482.97	Геодезический метод	0.10	-
194	458664.25	1344486.38	Геодезический метод	0.10	-
195	458664.09	1344486.58	Геодезический метод	0.10	-
196	458663.93	1344486.45	Геодезический метод	0.10	-
197	458664.09	1344486.26	Геодезический метод	0.10	-
198	458666.87	1344482.84	Геодезический метод	0.10	-
191	458667.05	1344482.63	Геодезический метод	0.10	-
199	458609.86	1344424.49	Геодезический метод	0.10	-
200	458609.99	1344424.64	Геодезический метод	0.10	-
201	458609.80	1344424.81	Геодезический метод	0.10	-
202	458609.67	1344424.66	Геодезический метод	0.10	-
199	458609.86	1344424.49	Геодезический метод	0.10	-
203	458547.55	1344354.85	Геодезический метод	0.10	-
204	458547.68	1344355.00	Геодезический метод	0.10	-
205	458547.50	1344355.17	Геодезический метод	0.10	-
206	458547.36	1344355.02	Геодезический метод	0.10	-
203	458547.55	1344354.85	Геодезический метод	0.10	-
207	458495.91	1344297.36	Геодезический метод	0.10	-

Сведения о местоположении границ объекта

208	458496.04	1344297.51	Геодезический метод	0.10	-
209	458495.85	1344297.68	Геодезический метод	0.10	-
210	458495.72	1344297.53	Геодезический метод	0.10	-
207	458495.91	1344297.36	Геодезический метод	0.10	-
211	458470.84	1344269.15	Геодезический метод	0.10	-
212	458470.68	1344269.27	Геодезический метод	0.10	-
213	458470.51	1344269.05	Геодезический метод	0.10	-
214	458467.43	1344265.25	Геодезический метод	0.10	-
215	458467.27	1344265.05	Геодезический метод	0.10	-
216	458467.43	1344264.93	Геодезический метод	0.10	-
217	458467.58	1344265.12	Геодезический метод	0.10	-
218	458470.66	1344268.93	Геодезический метод	0.10	-
211	458470.84	1344269.15	Геодезический метод	0.10	-

3. Сведения о характерных точках части (частей) границы объекта

Обозначение характерных точек части границы	Координаты, м		Метод определения координат характерной точки	Средняя квадратическая погрешность положения характерной точки (M _t), м	Описание обозначения точки на местности (при наличии)
	X	Y			
1	2	3	4	5	6
Часть № -					
-	-	-	-	-	-

Прохождение границы		Описание прохождения границы
от точки	до точки	
1	2	3
1	2	по границе земель сельскохозяйственного назначения
2	3	по границе земель сельскохозяйственного назначения
3	4	по границе земель сельскохозяйственного назначения
4	5	по границе земель сельскохозяйственного назначения
5	6	по границе земель сельскохозяйственного назначения
6	7	по границе земель сельскохозяйственного назначения
7	8	по границе земель сельскохозяйственного назначения
8	9	по границе земель сельскохозяйственного назначения
9	10	по границе земель сельскохозяйственного назначения
10	11	по границе земель сельскохозяйственного назначения
11	12	по границе земель сельскохозяйственного назначения
12	13	по границе земель сельскохозяйственного назначения
13	14	по границе земель сельскохозяйственного назначения
14	15	по границе земель сельскохозяйственного назначения
15	16	по границе земель сельскохозяйственного назначения
16	17	по границе земель сельскохозяйственного назначения
17	18	по границе земель сельскохозяйственного назначения
18	19	по границе земель сельскохозяйственного назначения
19	20	по границе земель сельскохозяйственного назначения
20	21	по границе земель сельскохозяйственного назначения
21	22	по границе земель сельскохозяйственного назначения
22	23	по границе земель сельскохозяйственного назначения
23	24	по границе земель общего пользования
24	25	по границе земель общего пользования
25	26	по границе земель общего пользования
26	27	по границе земель общего пользования
27	28	по границе реки
28	29	по границе реки
29	30	по границе реки
30	31	по границе реки
31	32	по границе реки
32	33	по границе реки
33	34	по границе реки
34	35	по границе реки
35	36	по границе реки
36	37	по границе реки
37	38	по границе реки
38	39	по границе реки
39	40	по границе реки
40	41	по границе реки
41	42	по границе реки
42	43	по границе реки
43	44	по границе реки
44	45	по границе реки
45	46	по границе реки
46	47	по границе реки
47	48	по границе реки
48	49	по границе реки
49	50	по границе реки
50	51	по границе реки
51	52	по границе реки
52	53	по границе реки
53	54	по границе реки
54	55	по границе реки

55	56	<i>по границе реки</i>
56	57	<i>по границе реки</i>
57	58	<i>по границе реки</i>
58	59	<i>по границе реки</i>
59	60	<i>по границе реки</i>
60	61	<i>по границе реки</i>
61	62	<i>по границе реки</i>
62	63	<i>по границе реки</i>
63	64	<i>по границе реки</i>
64	65	<i>по границе реки</i>
65	66	<i>по границе реки</i>
66	67	<i>по границе реки</i>
67	68	<i>по границе реки</i>
68	69	<i>по границе реки</i>
69	70	<i>по границе реки</i>
70	71	<i>по границе реки</i>
71	72	<i>по границе реки</i>
72	73	<i>по границе реки</i>
73	74	<i>по границе реки</i>
74	75	<i>по границе реки</i>
75	76	<i>по границе реки</i>
76	77	<i>по границе реки</i>
77	78	<i>по границе реки</i>
78	79	<i>по границе реки</i>
79	80	<i>по границе реки</i>
80	81	<i>по границе реки</i>
81	82	<i>по границе реки</i>
82	83	<i>по границе реки</i>
83	84	<i>по границе реки</i>
84	85	<i>по границе реки</i>
85	86	<i>по границе реки</i>
86	87	<i>по границе реки</i>
87	88	<i>по границе реки</i>
88	89	<i>по границе реки</i>
89	90	<i>по границе реки</i>
90	91	<i>по границе реки</i>
91	92	<i>по границе реки</i>
92	93	<i>по границе реки</i>
93	94	<i>по границе реки</i>
94	95	<i>по границе реки</i>
95	96	<i>по границе реки</i>
96	97	<i>по границе реки</i>
97	98	<i>по границе реки</i>
98	99	<i>по границе реки</i>
99	100	<i>по границе реки</i>
100	101	<i>по границе реки</i>
101	102	<i>по границе реки</i>
102	103	<i>по границе реки</i>
103	104	<i>по границе реки</i>
104	105	<i>по границе реки</i>
105	106	<i>по границе реки</i>
106	107	<i>по границе реки</i>
107	108	<i>по границе реки</i>
108	109	<i>по границе реки</i>
109	110	<i>по границе реки</i>
110	111	<i>по границе земель общего пользования</i>
111	112	<i>по границе земель общего пользования</i>
112	113	<i>по границе земель общего пользования</i>
113	114	<i>по границе земель общего пользования</i>

114	115	<i>по границе земель общего пользования</i>
115	116	<i>по границе леса</i>
116	117	<i>по границе леса</i>
117	118	<i>по границе леса</i>
118	119	<i>по границе леса</i>
119	120	<i>по границе леса</i>
120	121	<i>по границе леса</i>
121	122	<i>по границе леса</i>
122	123	<i>по границе леса</i>
123	124	<i>по границе леса</i>
124	125	<i>по границе леса</i>
125	126	<i>по границе леса</i>
126	127	<i>по границе леса</i>
127	128	<i>по границе леса</i>
128	129	<i>по границе леса</i>
129	130	<i>по границе леса</i>
130	131	<i>по границе леса</i>
131	132	<i>по границе леса</i>
132	133	<i>по границе леса</i>
133	134	<i>по границе леса</i>
134	135	<i>по границе леса</i>
135	136	<i>по границе леса</i>
136	137	<i>по границе леса</i>
137	138	<i>по границе леса</i>
138	139	<i>по границе леса</i>
139	140	<i>по границе леса</i>
140	141	<i>по границе леса</i>
141	142	<i>по границе земель сельскохозяйственного назначения</i>
142	143	<i>по границе земель сельскохозяйственного назначения</i>
143	144	<i>по границе земель сельскохозяйственного назначения</i>
144	145	<i>по границе земель сельскохозяйственного назначения</i>
145	146	<i>по границе земель сельскохозяйственного назначения</i>
146	147	<i>по границе земель сельскохозяйственного назначения</i>
147	148	<i>по границе земель сельскохозяйственного назначения</i>
148	149	<i>по границе земель сельскохозяйственного назначения</i>
149	150	<i>по границе земель сельскохозяйственного назначения</i>
150	151	<i>по границе земель сельскохозяйственного назначения</i>
151	152	<i>по границе земель сельскохозяйственного назначения</i>
152	153	<i>по границе земель сельскохозяйственного назначения</i>
153	154	<i>по границе земель сельскохозяйственного назначения</i>
154	155	<i>по границе земель общего пользования</i>
155	156	<i>по границе земель общего пользования</i>
156	157	<i>по границе земель общего пользования</i>
157	158	<i>по границе земель общего пользования</i>
158	1	<i>по границе земель общего пользования</i>
159	160	<i>по границе участка линии электропередач</i>
160	161	<i>по границе участка линии электропередач</i>
161	162	<i>по границе участка линии электропередач</i>
162	159	<i>по границе участка линии электропередач</i>
163	164	<i>по границе участка линии электропередач</i>
164	165	<i>по границе участка линии электропередач</i>
165	166	<i>по границе участка линии электропередач</i>
166	163	<i>по границе участка линии электропередач</i>
167	168	<i>по границе участка линии электропередач</i>
168	169	<i>по границе участка линии электропередач</i>
169	170	<i>по границе участка линии электропередач</i>

План границ объекта

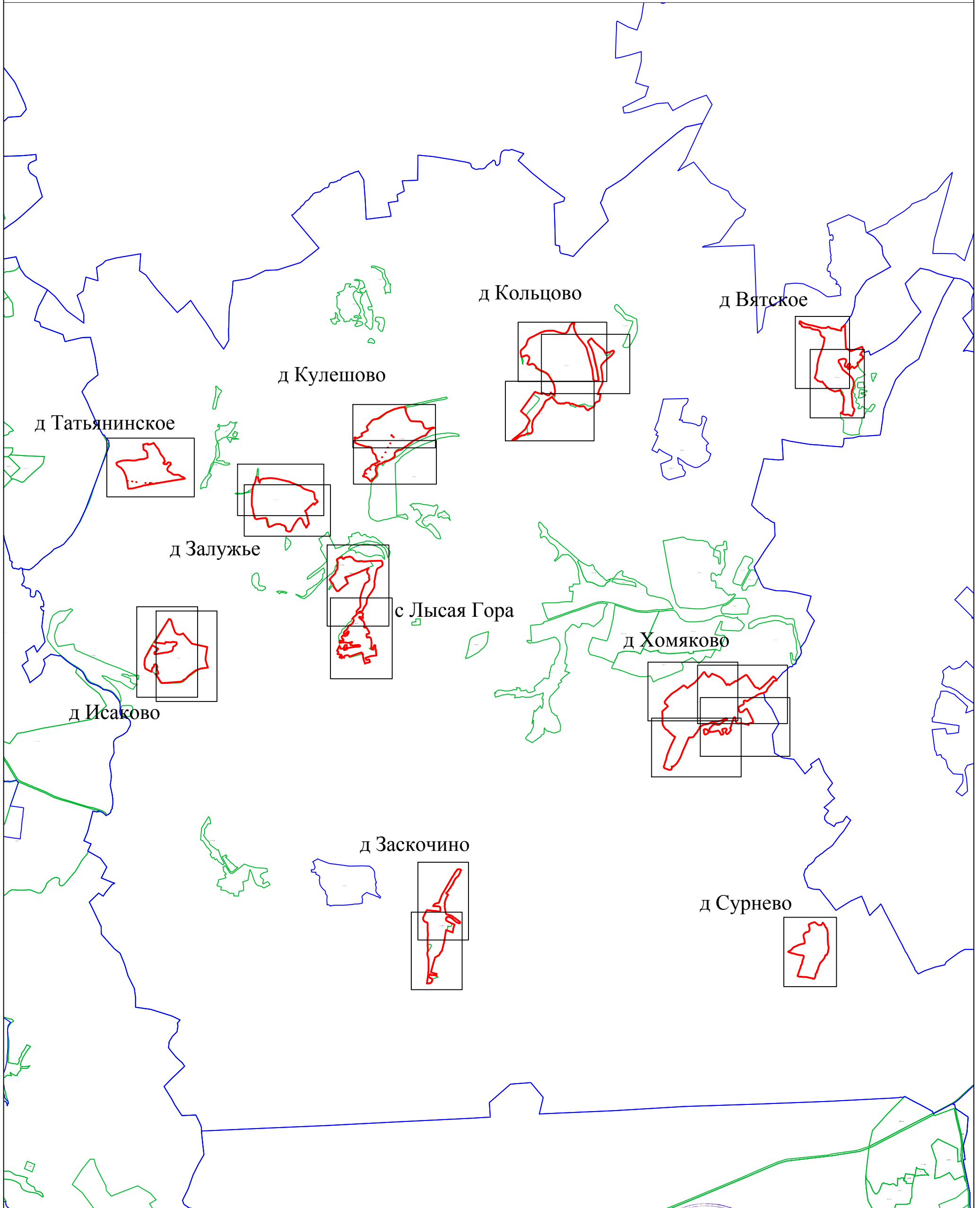

Используемые условные знаки и обозначения:

- 1 - характерная точка контура, сведения о которой позволяют однозначно определить её на местности
- (красная линия) - вновь образованная часть контура, сведения о которой достаточны для определения её местоположения
- (черная линия) - существующая часть контура, имеющиеся в ЕГРН сведения о которой достаточны для определения её местоположения
- (черный) с Вятское - обозначение земельного участка
- (зеленая линия) - граница кадастрового деления
- (розовая линия) - граница территориальных зон и зон с особыми условиями
- (синяя линия) - граница муниципальных образований и населенных пунктов

Масштаб 1:50000

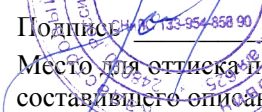
Подпись:  Дата «_10_» июля_ 2019 г.
 Место для оттиска печати (при наличии) лица, составившего описание местоположения границ объекта



Раздел 4

План границ объекта



Масштаб 1:3000

Используемые условные знаки и обозначения:

- 1 - характерная точка контура, сведения о которой позволяют однозначно определить её на местности
- (red) - вновь образованная часть контура, сведения о которой достаточны для определения её местоположения
- (black) - существующая часть контура, имеющиеся в ЕГРН сведения о которой достаточны для определения её местоположения
- (grey) с Вятское - обозначение земельного участка

- (green) граница кадастрового деления
- (pink) граница территориальных зон и зон с особыми условиями
- (blue) граница муниципальных образований и населенных пунктов

Подпись _____ Дата « 10 » июля 2019 г.

Место для оттиска печати (при наличии) лица, составившего описание местоположения границ объекта



Раздел 4

План границ объекта

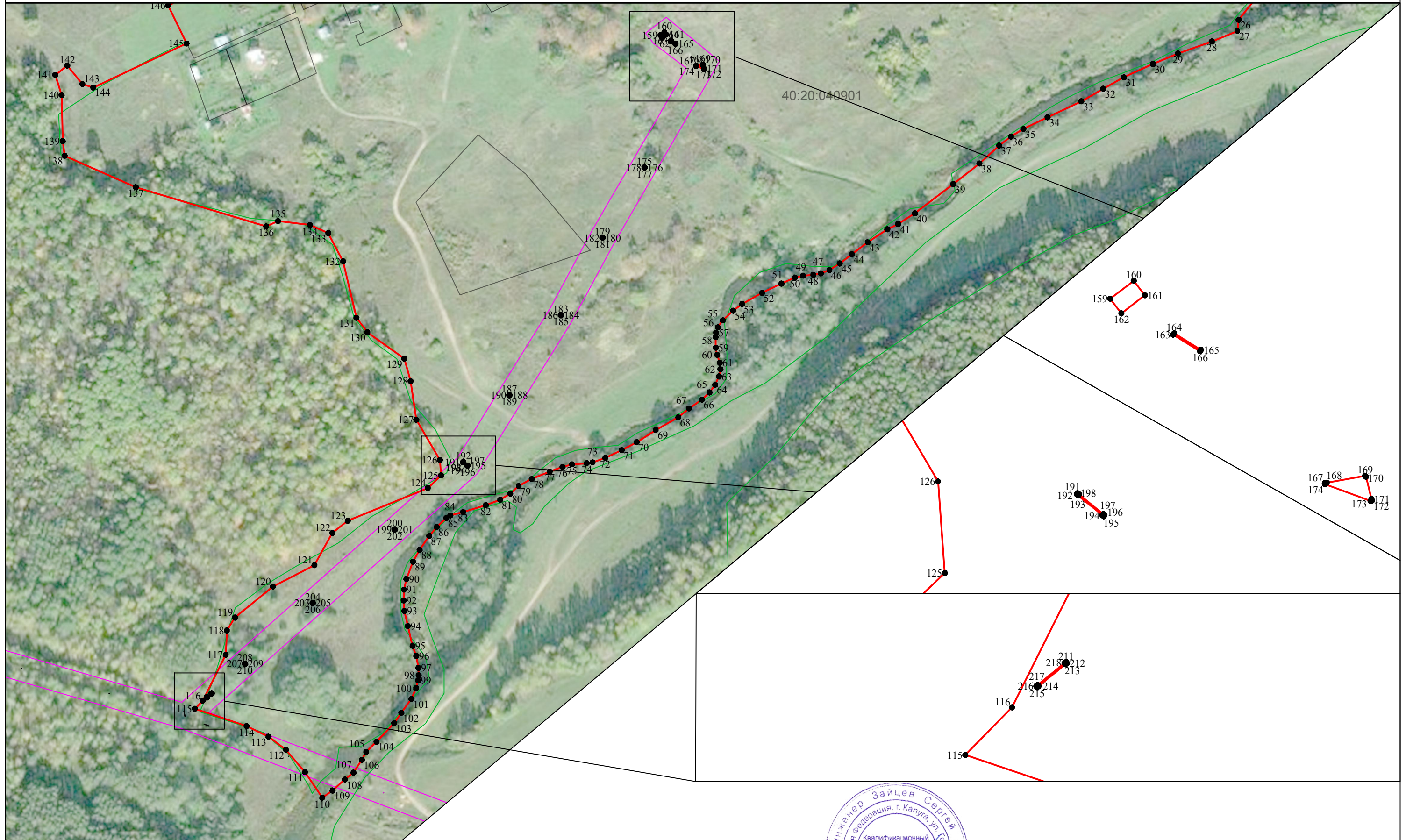

Масштаб 1:3000

Используемые условные знаки и обозначения:

- 1 - характерная точка контура, сведения о которой позволяют однозначно определить её на местности
- (красная линия) - вновь образованная часть контура, сведения о которой достаточны для определения её местоположения
- (серая линия) - существующая часть контура, имеющиеся в ЕГРН сведения о которой достаточны для определения её местоположения
- (черная линия) - обозначение земельного участка

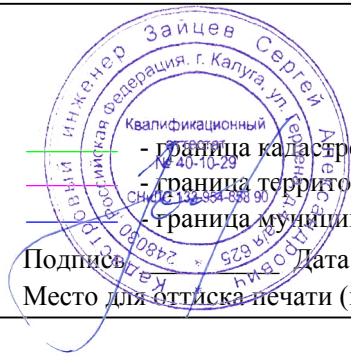

- (зеленая линия) - граница кадастрового деления
- (фиолетовая линия) - граница территориальных зон и зон с особыми условиями
- (синяя линия) - граница муниципальных образований и населенных пунктов

Подпись: _____ Дата « 10 » июля 2019 г.

Место для оттиска печати (при наличии) лица, составившего описание местоположения границ объекта