

ОПИСАНИЕ МЕСТОПОЛОЖЕНИЯ ГРАНИЦ

Граница населенного пункта с. Вятское Сельского поселения «Село Лопатино» Тарусского района
Калужской области

(наименование объекта местоположение границ, которого описано (далее - объект))

Раздел 1

Сведения об объекте		
№ п/п	Характеристики объекта	Описание характеристик
1	2	3
1	Местоположение объекта	<i>Калужская область, р-н Тарусский, с Вятское</i>
2	Площадь объекта \pm величина погрешности определения площади ($P \pm \text{Дельта } P$)	<i>427210кв.м. \pm 229кв.м.</i>
3	Иные характеристики объекта	-

Раздел 2

Сведения о местоположении границ объекта

1. Система координат *СК кадастрового округа*

2. Сведения о характерных точках границ объекта

Обозначение характерных точек границ	Координаты, м		Метод определения координат характерной точки	Средняя квадратическая погрешность положения характерной точки (Mt), м	Описание обозначения точки на местности (при наличии)
	X	Y			
1	2	3	4	5	6
1	459335.62	1350935.73	Геодезический метод	0.10	-
2	459346.41	1350940.74	Геодезический метод	0.10	-
3	459352.18	1350949.21	Геодезический метод	0.10	-
4	459353.57	1350966.90	Геодезический метод	0.10	-
5	459389.39	1350971.49	Геодезический метод	0.10	-
6	459409.14	1350969.65	Геодезический метод	0.10	-
7	459464.76	1350975.58	Геодезический метод	0.10	-
8	459525.33	1350982.05	Геодезический метод	0.10	-
9	459548.39	1350980.41	Геодезический метод	0.10	-
10	459557.59	1350979.76	Геодезический метод	0.10	-
11	459572.52	1350980.90	Геодезический метод	0.10	-
12	459588.64	1350962.65	Геодезический метод	0.10	-
13	459593.56	1350956.16	Геодезический метод	0.10	-
14	459601.34	1350951.60	Геодезический метод	0.10	-
15	459609.11	1350947.84	Геодезический метод	0.10	-
16	459622.78	1350943.55	Геодезический метод	0.10	-
17	459633.66	1350940.99	Геодезический метод	0.10	-
18	459645.58	1350938.19	Геодезический метод	0.10	-
19	459654.69	1350936.58	Геодезический метод	0.10	-
20	459667.56	1350931.76	Геодезический метод	0.10	-
21	459655.29	1350911.36	Геодезический метод	0.10	-
22	459647.86	1350886.28	Геодезический метод	0.10	-
23	459643.22	1350855.16	Геодезический метод	0.10	-
24	459652.50	1350823.58	Геодезический метод	0.10	-
25	459666.90	1350797.10	Геодезический метод	0.10	-
26	459681.30	1350770.64	Геодезический метод	0.10	-
27	459697.09	1350749.74	Геодезический метод	0.10	-
28	459699.41	1350742.31	Геодезический метод	0.10	-
29	459700.34	1350736.27	Геодезический метод	0.10	-
30	459713.81	1350733.49	Геодезический метод	0.10	-
31	459716.59	1350729.77	Геодезический метод	0.10	-
32	459738.83	1350711.13	Геодезический метод	0.10	-
33	459758.54	1350694.62	Геодезический метод	0.10	-
34	459771.52	1350683.75	Геодезический метод	0.10	-
35	459782.58	1350681.34	Геодезический метод	0.10	-
36	459774.80	1350669.00	Геодезический метод	0.10	-
37	459778.02	1350658.28	Геодезический метод	0.10	-
38	459782.85	1350646.21	Геодезический метод	0.10	-
39	459783.65	1350632.00	Геодезический метод	0.10	-
40	459789.55	1350621.28	Геодезический метод	0.10	-
41	459796.26	1350610.02	Геодезический метод	0.10	-
42	459803.50	1350601.97	Геодезический метод	0.10	-
43	459815.27	1350594.31	Геодезический метод	0.10	-
44	459832.07	1350573.77	Геодезический метод	0.10	-
45	459832.87	1350572.79	Геодезический метод	0.10	-
46	459896.77	1350592.58	Геодезический метод	0.10	-

Сведения о местоположении границ объекта

47	459955.49	1350608.08	Геодезический метод	0.10	-
48	460005.04	1350608.22	Геодезический метод	0.10	-
49	460042.86	1350614.86	Геодезический метод	0.10	-
50	460101.90	1350626.35	Геодезический метод	0.10	-
51	460175.11	1350652.99	Геодезический метод	0.10	-
52	460213.12	1350667.51	Геодезический метод	0.10	-
53	460253.49	1350683.67	Геодезический метод	0.10	-
54	460296.05	1350695.86	Геодезический метод	0.10	-
55	460371.30	1350706.70	Геодезический метод	0.10	-
56	460387.05	1350707.61	Геодезический метод	0.10	-
57	460394.97	1350710.05	Геодезический метод	0.10	-
58	460397.84	1350700.64	Геодезический метод	0.10	-
59	460402.60	1350690.04	Геодезический метод	0.10	-
60	460406.16	1350682.14	Геодезический метод	0.10	-
61	460413.39	1350675.70	Геодезический метод	0.10	-
62	460418.22	1350667.13	Геодезический метод	0.10	-
63	460426.80	1350659.08	Геодезический метод	0.10	-
64	460435.65	1350655.60	Геодезический метод	0.10	-
65	460449.59	1350652.92	Геодезический метод	0.10	-
66	460465.14	1350650.50	Геодезический метод	0.10	-
67	460475.86	1350646.75	Геодезический метод	0.10	-
68	460485.79	1350640.31	Геодезический метод	0.10	-
69	460494.37	1350632.27	Геодезический метод	0.10	-
70	460500.00	1350619.40	Геодезический метод	0.10	-
71	460504.02	1350611.62	Геодезический метод	0.10	-
72	460504.82	1350597.41	Геодезический метод	0.10	-
73	460505.90	1350583.47	Геодезический метод	0.10	-
74	460507.24	1350571.41	Геодезический метод	0.10	-
75	460508.85	1350560.15	Геодезический метод	0.10	-
76	460511.82	1350547.49	Геодезический метод	0.10	-
77	460514.55	1350535.88	Геодезический метод	0.10	-
78	460523.64	1350527.52	Геодезический метод	0.10	-
79	460528.07	1350522.12	Геодезический метод	0.10	-
80	460532.49	1350510.81	Геодезический метод	0.10	-
81	460533.72	1350492.12	Геодезический метод	0.10	-
82	460536.68	1350468.27	Геодезический метод	0.10	-
83	460539.38	1350442.95	Геодезический метод	0.10	-
84	460543.06	1350419.35	Геодезический метод	0.10	-
85	460545.52	1350407.79	Геодезический метод	0.10	-
86	460550.44	1350393.54	Геодезический метод	0.10	-
87	460559.78	1350388.62	Геодезический метод	0.10	-
88	460567.16	1350388.37	Геодезический метод	0.10	-
89	460573.80	1350388.37	Геодезический метод	0.10	-
90	460581.66	1350382.72	Геодезический метод	0.10	-
91	460585.60	1350364.03	Геодезический метод	0.10	-
92	460598.87	1350360.35	Геодезический метод	0.10	-
93	460608.95	1350360.59	Геодезический метод	0.10	-
94	460615.59	1350361.33	Геодезический метод	0.10	-
95	460625.16	1350363.79	Геодезический метод	0.10	-
96	460623.21	1350367.72	Геодезический метод	0.10	-
97	460619.03	1350380.51	Геодезический метод	0.10	-
98	460612.39	1350387.64	Геодезический метод	0.10	-
99	460605.73	1350398.92	Геодезический метод	0.10	-
100	460596.41	1350414.68	Геодезический метод	0.10	-
101	460592.46	1350425.93	Геодезический метод	0.10	-
102	460576.01	1350472.70	Геодезический метод	0.10	-
103	460573.06	1350497.04	Геодезический метод	0.10	-
104	460569.37	1350519.41	Геодезический метод	0.10	-
105	460563.23	1350535.14	Геодезический метод	0.10	-
106	460562.47	1350545.67	Геодезический метод	0.10	-
107	460558.18	1350558.54	Геодезический метод	0.10	-

Сведения о местоположении границ объекта

108	460556.03	1350570.60	Геодезический метод	0.10	-
109	460552.14	1350583.65	Геодезический метод	0.10	-
110	460549.33	1350593.39	Геодезический метод	0.10	-
111	460545.31	1350606.53	Геодезический метод	0.10	-
112	460542.89	1350618.06	Геодезический метод	0.10	-
113	460538.07	1350633.34	Геодезический метод	0.10	-
114	460537.80	1350644.87	Геодезический метод	0.10	-
115	460531.64	1350661.76	Геодезический метод	0.10	-
116	460530.70	1350675.19	Геодезический метод	0.10	-
117	460530.02	1350684.82	Геодезический метод	0.10	-
118	460530.84	1350698.46	Геодезический метод	0.10	-
119	460531.90	1350716.19	Геодезический метод	0.10	-
120	460531.36	1350728.79	Геодезический метод	0.10	-
121	460534.05	1350740.05	Геодезический метод	0.10	-
122	460541.29	1350751.85	Геодезический метод	0.10	-
123	460547.72	1350764.45	Геодезический метод	0.10	-
124	460543.97	1350775.44	Геодезический метод	0.10	-
125	460532.98	1350784.02	Геодезический метод	0.10	-
126	460526.54	1350794.21	Геодезический метод	0.10	-
127	460523.32	1350807.62	Геодезический метод	0.10	-
128	460520.38	1350817.81	Геодезический метод	0.10	-
129	460520.64	1350829.87	Геодезический метод	0.10	-
130	460519.04	1350840.87	Геодезический метод	0.10	-
131	460516.35	1350853.47	Геодезический метод	0.10	-
132	460512.60	1350866.34	Геодезический метод	0.10	-
133	460510.99	1350877.60	Геодезический метод	0.10	-
134	460504.15	1350888.05	Геодезический метод	0.10	-
135	460490.81	1350940.34	Геодезический метод	0.10	-
136	460499.39	1350943.02	Геодезический метод	0.10	-
137	460506.90	1350945.43	Геодезический метод	0.10	-
138	460514.14	1350945.70	Геодезический метод	0.10	-
139	460522.88	1350946.55	Геодезический метод	0.10	-
140	460526.81	1350947.25	Геодезический метод	0.10	-
141	460530.39	1350948.25	Геодезический метод	0.10	-
142	460534.61	1350950.48	Геодезический метод	0.10	-
143	460538.25	1350953.52	Геодезический метод	0.10	-
144	460541.03	1350958.12	Геодезический метод	0.10	-
145	460544.58	1350964.02	Геодезический метод	0.10	-
146	460547.52	1350968.05	Геодезический метод	0.10	-
147	460550.85	1350972.64	Геодезический метод	0.10	-
148	460554.96	1350975.69	Геодезический метод	0.10	-
149	460558.82	1350977.56	Геодезический метод	0.10	-
150	460578.39	1350997.22	Геодезический метод	0.10	-
151	460447.50	1350998.64	Геодезический метод	0.10	-
152	460252.01	1351007.67	Геодезический метод	0.10	-
153	460204.92	1351076.99	Геодезический метод	0.10	-
154	460267.76	1351235.73	Геодезический метод	0.10	-
155	460213.56	1351255.05	Геодезический метод	0.10	-
156	460202.32	1351242.24	Геодезический метод	0.10	-
157	460194.01	1351234.73	Геодезический метод	0.10	-
158	460182.75	1351226.15	Геодезический метод	0.10	-
159	460172.02	1351218.11	Геодезический метод	0.10	-
160	460158.35	1351208.99	Геодезический метод	0.10	-
161	460152.45	1351206.84	Геодезический метод	0.10	-
162	460150.45	1351232.64	Геодезический метод	0.10	-
163	460119.62	1351251.98	Геодезический метод	0.10	-
164	460115.25	1351240.63	Геодезический метод	0.10	-
165	460110.42	1351248.14	Геодезический метод	0.10	-
166	460100.77	1351241.16	Геодезический метод	0.10	-
167	460092.73	1351230.98	Геодезический метод	0.10	-
168	460086.29	1351217.57	Геодезический метод	0.10	-

Сведения о местоположении границ объекта

169	460077.18	1351207.92	Геодезический метод	0.10	-
170	460065.38	1351205.24	Геодезический метод	0.10	-
171	460056.26	1351198.27	Геодезический метод	0.10	-
172	460051.97	1351183.79	Геодезический метод	0.10	-
173	460047.68	1351173.06	Геодезический метод	0.10	-
174	460038.03	1351169.85	Геодезический метод	0.10	-
175	460023.02	1351172.53	Геодезический метод	0.10	-
176	460011.76	1351173.60	Геодезический метод	0.10	-
177	460001.03	1351170.92	Геодезический метод	0.10	-
178	459970.72	1351130.53	Геодезический метод	0.10	-
179	459969.22	1351124.00	Геодезический метод	0.10	-
180	459972.23	1351116.98	Геодезический метод	0.10	-
181	459983.27	1351108.95	Геодезический метод	0.10	-
182	459990.30	1351101.92	Геодезический метод	0.10	-
183	459990.80	1351094.39	Геодезический метод	0.10	-
184	459984.27	1351084.36	Геодезический метод	0.10	-
185	459972.73	1351074.32	Геодезический метод	0.10	-
186	459960.18	1351062.28	Геодезический метод	0.10	-
187	459954.66	1351052.24	Геодезический метод	0.10	-
188	459955.67	1351043.71	Геодезический метод	0.10	-
189	459959.68	1351036.18	Геодезический метод	0.10	-
190	459970.22	1351034.67	Геодезический метод	0.10	-
191	459979.25	1351038.69	Геодезический метод	0.10	-
192	459986.28	1351047.72	Геодезический метод	0.10	-
193	459994.81	1351058.76	Геодезический метод	0.10	-
194	460005.35	1351065.29	Геодезический метод	0.10	-
195	460015.89	1351067.80	Геодезический метод	0.10	-
196	460023.92	1351066.29	Геодезический метод	0.10	-
197	460028.94	1351061.27	Геодезический метод	0.10	-
198	460028.94	1351053.24	Геодезический метод	0.10	-
199	460025.43	1351044.21	Геодезический метод	0.10	-
200	460015.89	1351035.68	Геодезический метод	0.10	-
201	460003.20	1351028.95	Геодезический метод	0.10	-
202	459991.30	1351022.63	Геодезический метод	0.10	-
203	459985.28	1351017.11	Геодезический метод	0.10	-
204	459983.77	1351008.08	Геодезический метод	0.10	-
205	459986.78	1351000.05	Геодезический метод	0.10	-
206	459992.30	1350996.03	Геодезический метод	0.10	-
207	460002.34	1350993.02	Геодезический метод	0.10	-
208	460010.37	1350993.02	Геодезический метод	0.10	-
209	460024.42	1350996.03	Геодезический метод	0.10	-
210	460038.98	1351002.56	Геодезический метод	0.10	-
211	460053.53	1351008.58	Геодезический метод	0.10	-
212	460076.00	1351011.74	Геодезический метод	0.10	-
213	460089.00	1351007.67	Геодезический метод	0.10	-
214	460098.76	1350992.84	Геодезический метод	0.10	-
215	460100.38	1350963.98	Геодезический метод	0.10	-
216	460085.96	1350918.89	Геодезический метод	0.10	-
217	460079.63	1350911.22	Геодезический метод	0.10	-
218	460071.60	1350905.20	Геодезический метод	0.10	-
219	460053.53	1350907.20	Геодезический метод	0.10	-
220	460029.94	1350924.27	Геодезический метод	0.10	-
221	459979.01	1350949.71	Геодезический метод	0.10	-
222	459951.12	1350962.05	Геодезический метод	0.10	-
223	459924.70	1350993.65	Геодезический метод	0.10	-
224	459888.03	1351037.49	Геодезический метод	0.10	-
225	459859.90	1351068.30	Геодезический метод	0.10	-
226	459829.26	1351096.19	Геодезический метод	0.10	-
227	459791.77	1351114.48	Геодезический метод	0.10	-
228	459755.19	1351119.97	Геодезический метод	0.10	-
229	459726.39	1351117.68	Геодезический метод	0.10	-

55	56	<i>по границе леса</i>
56	57	<i>по границе леса</i>
57	58	<i>по границе леса</i>
58	59	<i>по границе леса</i>
59	60	<i>по границе леса</i>
60	61	<i>по границе леса</i>
61	62	<i>по границе леса</i>
62	63	<i>по границе леса</i>
63	64	<i>по границе леса</i>
64	65	<i>по границе леса</i>
65	66	<i>по границе леса</i>
66	67	<i>по границе леса</i>
67	68	<i>по границе леса</i>
68	69	<i>по границе леса</i>
69	70	<i>по границе леса</i>
70	71	<i>по границе леса</i>
71	72	<i>по границе леса</i>
72	73	<i>по границе леса</i>
73	74	<i>по границе леса</i>
74	75	<i>по границе леса</i>
75	76	<i>по границе леса</i>
76	77	<i>по границе леса</i>
77	78	<i>по границе леса</i>
78	79	<i>по границе леса</i>
79	80	<i>по границе леса</i>
80	81	<i>по границе леса</i>
81	82	<i>по границе леса</i>
82	83	<i>по границе леса</i>
83	84	<i>по границе леса</i>
84	85	<i>по границе леса</i>
85	86	<i>по границе леса</i>
86	87	<i>по границе леса</i>
87	88	<i>по границе леса</i>
88	89	<i>по границе леса</i>
89	90	<i>по границе леса</i>
90	91	<i>по границе леса</i>
91	92	<i>по границе леса</i>
92	93	<i>по границе леса</i>
93	94	<i>по границе леса</i>
94	95	<i>по границе леса</i>
95	96	<i>по границе земель сельскохозяйственного назначения</i>
96	97	<i>по границе земель сельскохозяйственного назначения</i>
97	98	<i>по границе земель сельскохозяйственного назначения</i>
98	99	<i>по границе земель сельскохозяйственного назначения</i>
99	100	<i>по границе земель сельскохозяйственного назначения</i>
100	101	<i>по границе земель сельскохозяйственного назначения</i>
101	102	<i>по границе земель сельскохозяйственного назначения</i>
102	103	<i>по границе земель сельскохозяйственного назначения</i>
103	104	<i>по границе земель сельскохозяйственного назначения</i>
104	105	<i>по границе земель сельскохозяйственного назначения</i>
105	106	<i>по границе земель сельскохозяйственного назначения</i>
106	107	<i>по границе земель сельскохозяйственного назначения</i>
107	108	<i>по границе земель сельскохозяйственного назначения</i>
108	109	<i>по границе земель сельскохозяйственного назначения</i>
109	110	<i>по границе земель сельскохозяйственного назначения</i>
110	111	<i>по границе земель сельскохозяйственного назначения</i>
111	112	<i>по границе земель сельскохозяйственного назначения</i>
112	113	<i>по границе земель сельскохозяйственного назначения</i>
113	114	<i>по границе земель сельскохозяйственного назначения</i>

173	174	по границе леса
174	175	по границе леса
175	176	по границе леса
176	177	по границе леса
177	178	по границе земель общего пользования
178	179	по границе леса
179	180	по границе леса
180	181	по границе леса
181	182	по границе леса
182	183	по границе леса
183	184	по границе леса
184	185	по границе леса
185	186	по границе леса
186	187	по границе леса
187	188	по границе леса
188	189	по границе леса
189	190	по границе леса
190	191	по границе леса
191	192	по границе леса
192	193	по границе леса
193	194	по границе леса
194	195	по границе леса
195	196	по границе леса
196	197	по границе леса
197	198	по границе леса
198	199	по границе леса
199	200	по границе леса
200	201	по границе леса
201	202	по границе леса
202	203	по границе леса
203	204	по границе леса
204	205	по границе леса
205	206	по границе леса
206	207	по границе леса
207	208	по границе леса
208	209	по границе леса
209	210	по границе леса
210	211	по границе леса
211	212	по границе леса
212	213	по границе леса
213	214	по границе леса
214	215	по границе леса
215	216	по границе леса
216	217	по границе леса
217	218	по границе частного сектора
218	219	по границе частного сектора
219	220	по границе частного сектора
220	221	по границе частного сектора
221	222	по границе частного сектора
222	223	по границе частного сектора
223	224	по границе частного сектора
224	225	по границе частного сектора
225	226	по границе частного сектора
226	227	по границе частного сектора
227	228	по границе частного сектора
228	229	по границе частного сектора
229	230	по границе частного сектора
230	231	по границе частного сектора
231	232	по границе частного сектора

232	233	<i>по границе частного сектора</i>
233	234	<i>по границе частного сектора</i>
234	235	<i>по границе частного сектора</i>
235	236	<i>по границе частного сектора</i>
236	237	<i>по границе частного сектора</i>
237	238	<i>по границе частного сектора</i>
238	239	<i>по границе частного сектора</i>
239	240	<i>по границе частного сектора</i>
240	241	<i>по границе частного сектора</i>
241	242	<i>по границе частного сектора</i>
242	243	<i>по границе частного сектора</i>
243	244	<i>по границе частного сектора</i>
244	245	<i>по границе частного сектора</i>
245	246	<i>по границе частного сектора</i>
246	247	<i>по границе частного сектора</i>
247	248	<i>по границе частного сектора</i>
248	249	<i>по границе частного сектора</i>
249	250	<i>по границе частного сектора</i>
250	1	<i>по границе частного сектора</i>

План границ объекта

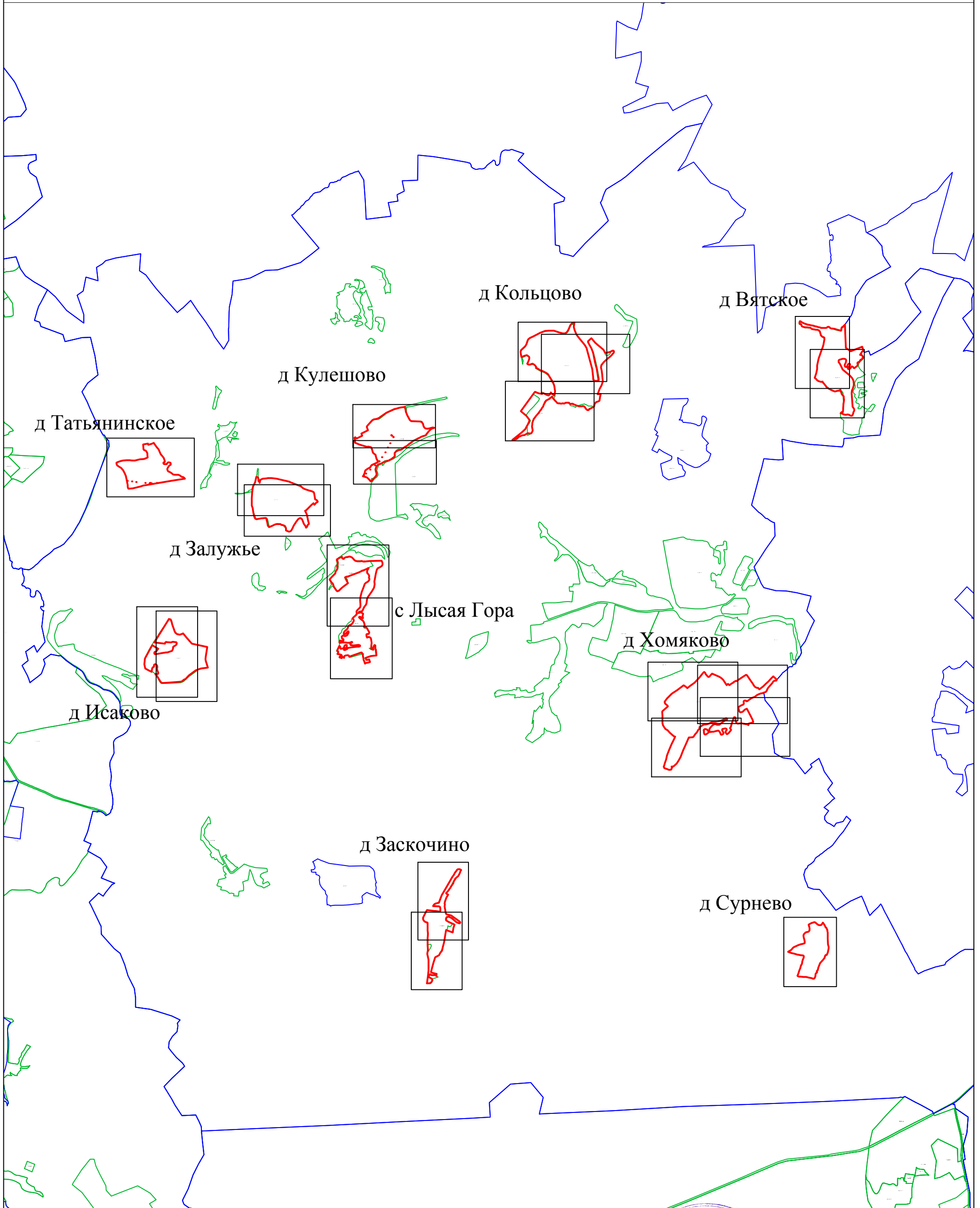

Используемые условные знаки и обозначения:

- 1 - характерная точка контура, сведения о которой позволяют однозначно определить её на местности
- (красная линия) - вновь образованная часть контура, сведения о которой достаточны для определения её местоположения
- (серая линия) - существующая часть контура, имеющиеся в ЕГРН сведения о которой достаточны для определения её местоположения
- с Вятское - обозначение земельного участка
- (зеленая линия) - граница кадастрового деления
- (розовая линия) - граница территориальных зон и зон с особыми условиями
- (синяя линия) - граница муниципальных образований и населенных пунктов

Масштаб 1:50000

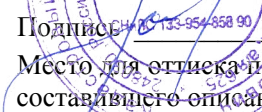
Подпись:  Дата «_10_» июля_ 2019 г.
 Место для оттиска печати (при наличии) лица, составившего описание местоположения границ объекта

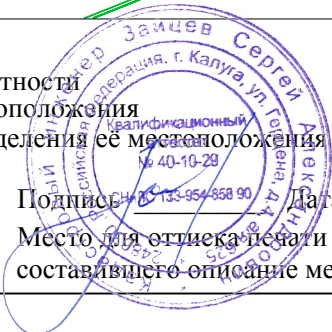

Раздел 4
План границ объекта



Используемые условные знаки и обозначения:

- 1 - характерная точка контура, сведения о которой позволяют однозначно определить её на местности
- (красная линия) - вновь образованная часть контура, сведения о которой достаточны для определения её местоположения
- (серая линия) - существующая часть контура, имеющиеся в ЕГРН сведения о которой достаточны для определения её местоположения
- с Вятское - обозначение земельного участка
- (зеленая линия) - граница кадастрового деления
- (фиолетовая линия) - граница территориальных зон и зон с особыми условиями
- (синяя линия) - граница муниципальных образований и населенных пунктов

Масштаб 1:3000

Подпись: _____
Место для отгиска печати (при наличии) лица, составившего описание местоположения границ объекта

