

# ОПИСАНИЕ МЕСТОПОЛОЖЕНИЯ ГРАНИЦ

Граница населенного пункта д. Хомяково Сельского поселения «Село Лопатино» Тарусского района  
Калужской области

(наименование объекта местоположение границ, которого описано (далее - объект))

## Раздел 1

Сведения об объекте		
№ п/п	Характеристики объекта	Описание характеристик
1	2	3
1	Местоположение объекта	<i>Калужская область, р-н Тарусский, д Хомяково</i>
2	Площадь объекта $\pm$ величина погрешности определения площади ( $P \pm \text{Дельта } P$ )	<i>903628кв.м. <math>\pm</math> 333кв.м.</i>
3	Иные характеристики объекта	-

## Раздел 2

### Сведения о местоположении границ объекта

1. Система координат *СК кадастрового округа*

2. Сведения о характерных точках границ объекта

Обозначение характерных точек границ	Координаты, м		Метод определения координат характерной точки	Средняя квадратическая погрешность положения характерной точки (Мт), м	Описание обозначения точки на местности (при наличии)
	X	Y			
1	2	3	4	5	6
1	455718.62	1349029.15	Геодезический метод	0.10	-
2	455710.31	1349039.42	Геодезический метод	0.10	-
3	455689.77	1349047.73	Геодезический метод	0.10	-
4	455653.58	1349079.04	Геодезический метод	0.10	-
5	455650.15	1349087.35	Геодезический метод	0.10	-
6	455653.57	1349098.11	Геодезический метод	0.10	-
7	455679.00	1349120.61	Геодезический метод	0.10	-
8	455696.46	1349139.44	Геодезический метод	0.10	-
9	455653.65	1349234.21	Геодезический метод	0.10	-
10	455642.44	1349256.43	Геодезический метод	0.10	-
11	455630.12	1349273.43	Геодезический метод	0.10	-
12	455608.17	1349293.09	Геодезический метод	0.10	-
13	455536.54	1349342.92	Геодезический метод	0.10	-
14	455550.98	1349359.88	Геодезический метод	0.10	-
15	455552.19	1349362.10	Геодезический метод	0.10	-
16	455536.98	1349379.38	Геодезический метод	0.10	-
17	455556.16	1349408.72	Геодезический метод	0.10	-
18	455556.70	1349409.56	Геодезический метод	0.10	-
19	455575.70	1349439.27	Геодезический метод	0.10	-
20	455576.24	1349440.11	Геодезический метод	0.10	-
21	455594.89	1349468.13	Геодезический метод	0.10	-
22	455596.67	1349469.97	Геодезический метод	0.10	-
23	455595.95	1349470.67	Геодезический метод	0.10	-
24	455590.12	1349474.55	Геодезический метод	0.10	-
25	455650.02	1349563.88	Геодезический метод	0.10	-
26	455660.51	1349579.47	Геодезический метод	0.10	-
27	455679.66	1349611.92	Геодезический метод	0.10	-
28	455677.45	1349624.70	Геодезический метод	0.10	-
29	455583.02	1349689.77	Геодезический метод	0.10	-
30	455567.09	1349701.98	Геодезический метод	0.10	-
31	455531.63	1349722.81	Геодезический метод	0.10	-
32	455518.81	1349731.47	Геодезический метод	0.10	-
33	455509.73	1349740.14	Геодезический метод	0.10	-
34	455496.06	1349765.14	Геодезический метод	0.10	-
35	455495.57	1349782.11	Геодезический метод	0.10	-
36	455474.52	1349797.17	Геодезический метод	0.10	-
37	455518.83	1349852.13	Геодезический метод	0.10	-
38	455551.76	1349889.15	Геодезический метод	0.10	-
39	455587.82	1349924.20	Геодезический метод	0.10	-
40	455629.00	1349964.15	Геодезический метод	0.10	-
41	455638.22	1349973.10	Геодезический метод	0.10	-
42	455656.63	1349991.76	Геодезический метод	0.10	-
43	455610.34	1350043.61	Геодезический метод	0.10	-
44	455601.15	1350035.91	Геодезический метод	0.10	-
45	455598.45	1350020.70	Геодезический метод	0.10	-
46	455594.85	1350004.86	Геодезический метод	0.10	-

Сведения о местоположении границ объекта

47	455587.38	1349994.87	Геодезический метод	0.10	-
48	455564.70	1349980.83	Геодезический метод	0.10	-
49	455526.81	1349947.44	Геодезический метод	0.10	-
50	455497.20	1349922.96	Геодезический метод	0.10	-
51	455476.59	1349908.83	Геодезический метод	0.10	-
52	455458.77	1349902.80	Геодезический метод	0.10	-
53	455452.47	1349894.07	Геодезический метод	0.10	-
54	455442.30	1349892.00	Геодезический метод	0.10	-
55	455439.87	1349881.83	Геодезический метод	0.10	-
56	455435.46	1349870.58	Геодезический метод	0.10	-
57	455431.95	1349860.14	Геодезический метод	0.10	-
58	455428.27	1349854.28	Геодезический метод	0.10	-
59	455423.97	1349848.62	Геодезический метод	0.10	-
60	455421.73	1349841.49	Геодезический метод	0.10	-
61	455419.58	1349825.58	Геодезический метод	0.10	-
62	455413.33	1349802.43	Геодезический метод	0.10	-
63	455409.52	1349790.32	Геодезический метод	0.10	-
64	455398.39	1349774.11	Геодезический метод	0.10	-
65	455395.10	1349764.24	Геодезический метод	0.10	-
66	455376.51	1349738.31	Геодезический метод	0.10	-
67	455355.48	1349689.90	Геодезический метод	0.10	-
68	455310.00	1349630.72	Геодезический метод	0.10	-
69	455311.46	1349617.02	Геодезический метод	0.10	-
70	455319.29	1349607.24	Геодезический метод	0.10	-
71	455320.27	1349591.59	Геодезический метод	0.10	-
72	455314.40	1349580.83	Геодезический метод	0.10	-
73	455304.13	1349576.92	Геодезический метод	0.10	-
74	455283.59	1349582.30	Геодезический метод	0.10	-
75	455269.28	1349580.10	Геодезический метод	0.10	-
76	455263.90	1349573.74	Геодезический метод	0.10	-
77	455248.49	1349536.33	Геодезический метод	0.10	-
78	455230.89	1349509.91	Геодезический метод	0.10	-
79	455216.37	1349507.97	Геодезический метод	0.10	-
80	455197.59	1349511.47	Геодезический метод	0.10	-
81	455167.04	1349520.24	Геодезический метод	0.10	-
82	455158.02	1349527.25	Геодезический метод	0.10	-
83	455153.43	1349535.10	Геодезический метод	0.10	-
84	455161.26	1349563.47	Геодезический метод	0.10	-
85	455183.49	1349586.22	Геодезический метод	0.10	-
86	455192.31	1349595.26	Геодезический метод	0.10	-
87	455206.01	1349618.73	Геодезический метод	0.10	-
88	455204.54	1349625.58	Геодезический метод	0.10	-
89	455081.69	1349688.07	Геодезический метод	0.10	-
90	455048.77	1349704.81	Геодезический метод	0.10	-
91	455021.38	1349714.59	Геодезический метод	0.10	-
92	455011.60	1349696.50	Геодезический метод	0.10	-
93	454996.92	1349648.08	Геодезический метод	0.10	-
94	454975.40	1349646.67	Геодезический метод	0.10	-
95	454988.09	1349623.62	Геодезический метод	0.10	-
96	454991.70	1349612.88	Геодезический метод	0.10	-
97	455002.06	1349548.31	Геодезический метод	0.10	-
98	454998.64	1349494.51	Геодезический метод	0.10	-
99	455002.06	1349484.24	Геодезический метод	0.10	-
100	455018.20	1349473.97	Геодезический метод	0.10	-
101	455066.13	1349465.65	Геодезический метод	0.10	-
102	455084.71	1349463.21	Геодезический метод	0.10	-
103	455088.63	1349456.85	Геодезический метод	0.10	-
104	455088.63	1349445.60	Геодезический метод	0.10	-
105	455073.46	1349438.26	Геодезический метод	0.10	-
106	454983.48	1349408.92	Геодезический метод	0.10	-
107	454950.22	1349400.61	Геодезический метод	0.10	-

Сведения о местоположении границ объекта

108	454934.08	1349389.36	Геодезический метод	0.10	-
109	454908.16	1349405.99	Геодезический метод	0.10	-
110	454863.16	1349366.86	Геодезический метод	0.10	-
111	454853.38	1349355.12	Геодезический метод	0.10	-
112	454851.43	1349345.34	Геодезический метод	0.10	-
113	454857.30	1349336.54	Геодезический метод	0.10	-
114	454878.32	1349322.84	Геодезический метод	0.10	-
115	454892.51	1349328.22	Геодезический метод	0.10	-
116	454906.69	1349341.92	Геодезический метод	0.10	-
117	454918.43	1349342.90	Геодезический метод	0.10	-
118	454928.21	1349335.56	Геодезический метод	0.10	-
119	454929.19	1349317.95	Геодезический метод	0.10	-
120	454919.90	1349281.27	Геодезический метод	0.10	-
121	454904.24	1349279.31	Геодезический метод	0.10	-
122	454868.05	1349298.39	Геодезический метод	0.10	-
123	454856.31	1349293.99	Геодезический метод	0.10	-
124	454846.54	1349283.23	Геодезический метод	0.10	-
125	454841.15	1349267.58	Геодезический метод	0.10	-
126	454845.06	1349259.26	Геодезический метод	0.10	-
127	454885.66	1349243.12	Геодезический метод	0.10	-
128	454893.48	1349234.81	Геодезический метод	0.10	-
129	454899.36	1349223.56	Геодезический метод	0.10	-
130	454897.88	1349205.95	Геодезический метод	0.10	-
131	454883.46	1349156.56	Геодезический метод	0.10	-
132	454883.95	1349128.67	Геодезический метод	0.10	-
133	454881.50	1349114.98	Геодезический метод	0.10	-
134	454883.95	1349106.18	Геодезический метод	0.10	-
135	454880.26	1349095.08	Геодезический метод	0.10	-
136	454857.05	1349070.97	Геодезический метод	0.10	-
137	454844.82	1349047.25	Геодезический метод	0.10	-
138	454844.82	1349036.97	Геодезический метод	0.10	-
139	454854.11	1349026.95	Геодезический метод	0.10	-
140	454870.01	1349021.82	Геодезический метод	0.10	-
141	454878.08	1349022.06	Геодезический метод	0.10	-
142	454888.84	1349025.73	Геодезический метод	0.10	-
143	454895.20	1349025.24	Геодезический метод	0.10	-
144	454904.25	1349021.57	Геодезический метод	0.10	-
145	454914.55	1349023.72	Геодезический метод	0.10	-
146	454921.80	1349034.87	Геодезический метод	0.10	-
147	454920.14	1349046.76	Геодезический метод	0.10	-
148	454914.03	1349068.27	Геодезический метод	0.10	-
149	454896.42	1349077.82	Геодезический метод	0.10	-
150	454895.59	1349092.29	Геодезический метод	0.10	-
151	454899.60	1349101.29	Геодезический метод	0.10	-
152	454921.61	1349101.29	Геодезический метод	0.10	-
153	454935.73	1349108.46	Геодезический метод	0.10	-
154	454965.84	1349133.55	Геодезический метод	0.10	-
155	454987.58	1349160.86	Геодезический метод	0.10	-
156	454991.49	1349176.48	Геодезический метод	0.10	-
157	454991.49	1349188.74	Геодезический метод	0.10	-
158	454987.58	1349198.78	Геодезический метод	0.10	-
159	454982.01	1349206.58	Геодезический метод	0.10	-
160	454979.22	1349216.62	Геодезический метод	0.10	-
161	454979.22	1349228.88	Геодезический метод	0.10	-
162	454982.57	1349238.92	Геодезический метод	0.10	-
163	454988.14	1349248.95	Геодезический метод	0.10	-
164	455032.18	1349304.70	Геодезический метод	0.10	-
165	455052.81	1349344.29	Геодезический метод	0.10	-
166	455062.54	1349348.27	Геодезический метод	0.10	-
167	455071.68	1349344.22	Геодезический метод	0.10	-
168	455075.07	1349334.45	Геодезический метод	0.10	-

Сведения о местоположении границ объекта

169	455067.68	1349317.42	Геодезический метод	0.10	-
170	455048.40	1349286.24	Геодезический метод	0.10	-
171	455038.11	1349258.28	Геодезический метод	0.10	-
172	455030.40	1349222.93	Геодезический метод	0.10	-
173	455018.51	1349181.79	Геодезический метод	0.10	-
174	455019.47	1349144.83	Геодезический метод	0.10	-
175	455017.13	1349124.07	Геодезический метод	0.10	-
176	455010.44	1349115.71	Геодезический метод	0.10	-
177	454999.29	1349097.31	Геодезический метод	0.10	-
178	454988.14	1349067.76	Геодезический метод	0.10	-
179	454984.12	1349043.59	Геодезический метод	0.10	-
180	454986.05	1349024.54	Геодезический метод	0.10	-
181	454947.80	1348958.66	Геодезический метод	0.10	-
182	454933.98	1348968.54	Геодезический метод	0.10	-
183	454927.34	1348959.36	Геодезический метод	0.10	-
184	454914.35	1348947.84	Геодезический метод	0.10	-
185	454907.61	1348943.84	Геодезический метод	0.10	-
186	454900.19	1348941.20	Геодезический метод	0.10	-
187	454892.87	1348936.42	Геодезический метод	0.10	-
188	454883.01	1348931.34	Геодезический метод	0.10	-
189	454865.52	1348917.47	Геодезический метод	0.10	-
190	454850.49	1348902.92	Геодезический метод	0.10	-
191	454830.47	1348890.12	Геодезический метод	0.10	-
192	454813.76	1348874.21	Геодезический метод	0.10	-
193	454808.00	1348866.30	Геодезический метод	0.10	-
194	454801.94	1348822.64	Геодезический метод	0.10	-
195	454800.96	1348817.18	Геодезический метод	0.10	-
196	454801.94	1348812.30	Геодезический метод	0.10	-
197	454707.08	1348768.96	Геодезический метод	0.10	-
198	454620.52	1348733.26	Геодезический метод	0.10	-
199	454533.71	1348698.53	Геодезический метод	0.10	-
200	454486.76	1348673.59	Геодезический метод	0.10	-
201	454439.31	1348642.29	Геодезический метод	0.10	-
202	454400.68	1348599.25	Геодезический метод	0.10	-
203	454395.30	1348582.62	Геодезический метод	0.10	-
204	454396.76	1348571.37	Геодезический метод	0.10	-
205	454383.80	1348578.22	Геодезический метод	0.10	-
206	454365.71	1348572.84	Геодезический метод	0.10	-
207	454354.95	1348565.02	Геодезический метод	0.10	-
208	454350.55	1348541.05	Геодезический метод	0.10	-
209	454352.99	1348526.38	Геодезический метод	0.10	-
210	454363.75	1348507.79	Геодезический метод	0.10	-
211	454366.69	1348491.16	Геодезический метод	0.10	-
212	454376.96	1348468.18	Геодезический метод	0.10	-
213	454395.06	1348461.33	Геодезический метод	0.10	-
214	454403.37	1348465.24	Геодезический метод	0.10	-
215	454447.38	1348476.98	Геодезический метод	0.10	-
216	454496.29	1348495.08	Геодезический метод	0.10	-
217	454554.25	1348508.28	Геодезический метод	0.10	-
218	454629.57	1348538.12	Геодезический метод	0.10	-
219	454711.73	1348571.37	Геодезический метод	0.10	-
220	454785.34	1348610.50	Геодезический метод	0.10	-
221	454814.24	1348622.64	Геодезический метод	0.10	-
222	454815.02	1348616.40	Геодезический метод	0.10	-
223	454820.88	1348604.68	Геодезический метод	0.10	-
224	454836.89	1348582.80	Геодезический метод	0.10	-
225	454870.19	1348546.08	Геодезический метод	0.10	-
226	454903.20	1348514.05	Геодезический метод	0.10	-
227	454923.08	1348486.69	Геодезический метод	0.10	-
228	454951.64	1348465.22	Геодезический метод	0.10	-
229	454979.96	1348448.42	Геодезический метод	0.10	-



Прохождение границы		Описание прохождения границ
от точки	до точки	
1	2	3
1	2	<i>по границе земель сельскохозяйственного назначения</i>
2	3	<i>по границе земель сельскохозяйственного назначения</i>
3	4	<i>по границе земель сельскохозяйственного назначения</i>
4	5	<i>по границе земель сельскохозяйственного назначения</i>
5	6	<i>по границе земель сельскохозяйственного назначения</i>
6	7	<i>по границе земель сельскохозяйственного назначения</i>
7	8	<i>по границе земель сельскохозяйственного назначения</i>
8	9	<i>по границе земель сельскохозяйственного назначения</i>
9	10	<i>по границе земель сельскохозяйственного назначения</i>
10	11	<i>по границе земель сельскохозяйственного назначения</i>
11	12	<i>по границе земель сельскохозяйственного назначения</i>
12	13	<i>по границе земель сельскохозяйственного назначения</i>
13	14	<i>по границе частного сектора</i>
14	15	<i>по границе частного сектора</i>
15	16	<i>по границе частного сектора</i>
16	17	<i>по границе частного сектора</i>
17	18	<i>по границе частного сектора</i>
18	19	<i>по границе частного сектора</i>
19	20	<i>по границе частного сектора</i>
20	21	<i>по границе частного сектора</i>
21	22	<i>по границе частного сектора</i>
22	23	<i>по границе частного сектора</i>
23	24	<i>по границе частного сектора</i>
24	25	<i>по границе частного сектора</i>
25	26	<i>по границе частного сектора</i>
26	27	<i>по границе частного сектора</i>
27	28	<i>по границе частного сектора</i>
28	29	<i>по границе частного сектора</i>
29	30	<i>по границе частного сектора</i>
30	31	<i>по границе частного сектора</i>
31	32	<i>по границе частного сектора</i>
32	33	<i>по границе частного сектора</i>
33	34	<i>по границе частного сектора</i>
34	35	<i>по границе частного сектора</i>
35	36	<i>по границе частного сектора</i>
36	37	<i>по границе частного сектора</i>
37	38	<i>по границе частного сектора</i>
38	39	<i>по границе частного сектора</i>
39	40	<i>по границе частного сектора</i>
40	41	<i>по границе частного сектора</i>
41	42	<i>по границе частного сектора</i>
42	43	<i>по границе земель общего пользования</i>
43	44	<i>по границе леса</i>
44	45	<i>по границе леса</i>
45	46	<i>по границе леса</i>
46	47	<i>по границе леса</i>
47	48	<i>по границе леса</i>
48	49	<i>по границе леса</i>
49	50	<i>по границе леса</i>
50	51	<i>по границе леса</i>
51	52	<i>по границе леса</i>
52	53	<i>по границе леса</i>
53	54	<i>по границе леса</i>

54	55	<i>по границе леса</i>
55	56	<i>по границе леса</i>
56	57	<i>по границе леса</i>
57	58	<i>по границе леса</i>
58	59	<i>по границе леса</i>
59	60	<i>по границе леса</i>
60	61	<i>по границе леса</i>
61	62	<i>по границе леса</i>
62	63	<i>по границе леса</i>
63	64	<i>по границе леса</i>
64	65	<i>по границе леса</i>
65	66	<i>по границе леса</i>
66	67	<i>по границе леса</i>
67	68	<i>по границе леса</i>
68	69	<i>по границе леса</i>
69	70	<i>по границе леса</i>
70	71	<i>по границе леса</i>
71	72	<i>по границе леса</i>
72	73	<i>по границе леса</i>
73	74	<i>по границе леса</i>
74	75	<i>по границе леса</i>
75	76	<i>по границе леса</i>
76	77	<i>по границе леса</i>
77	78	<i>по границе леса</i>
78	79	<i>по границе леса</i>
79	80	<i>по границе леса</i>
80	81	<i>по границе леса</i>
81	82	<i>по границе леса</i>
82	83	<i>по границе леса</i>
83	84	<i>по границе леса</i>
84	85	<i>по границе леса</i>
85	86	<i>по границе леса</i>
86	87	<i>по границе леса</i>
87	88	<i>по границе леса</i>
88	89	<i>по границе леса</i>
89	90	<i>по границе леса</i>
90	91	<i>по границе леса</i>
91	92	<i>по границе леса</i>
92	93	<i>по границе леса</i>
93	94	<i>по границе леса</i>
94	95	<i>по границе земель общего пользования</i>
95	96	<i>по границе земель общего пользования</i>
96	97	<i>по границе земель общего пользования</i>
97	98	<i>по границе земель общего пользования</i>
98	99	<i>по границе леса</i>
99	100	<i>по границе леса</i>
100	101	<i>по границе леса</i>
101	102	<i>по границе леса</i>
102	103	<i>по границе леса</i>
103	104	<i>по границе леса</i>
104	105	<i>по границе леса</i>
105	106	<i>по границе леса</i>
106	107	<i>по границе леса</i>
107	108	<i>по границе леса</i>
108	109	<i>по границе леса</i>
109	110	<i>по границе леса</i>
110	111	<i>по границе леса</i>
111	112	<i>по границе леса</i>
112	113	<i>по границе леса</i>



113	114	по границе леса
114	115	по границе леса
115	116	по границе леса
116	117	по границе леса
117	118	по границе леса
118	119	по границе леса
119	120	по границе леса
120	121	по границе леса
121	122	по границе леса
122	123	по границе леса
123	124	по границе леса
124	125	по границе леса
125	126	по границе леса
126	127	по границе леса
127	128	по границе леса
128	129	по границе леса
129	130	по границе леса
130	131	по границе леса
131	132	по границе леса
132	133	по границе леса
133	134	по границе леса
134	135	по границе леса
135	136	по границе леса
136	137	по границе леса
137	138	по границе леса
138	139	по границе леса
139	140	по границе леса
140	141	по границе леса
141	142	по границе леса
142	143	по границе леса
143	144	по границе леса
144	145	по границе леса
145	146	по границе леса
146	147	по границе леса
147	148	по границе леса
148	149	по границе леса
149	150	по границе леса
150	151	по границе леса
151	152	по границе леса
152	153	по границе леса
153	154	по границе леса
154	155	по границе леса
155	156	по границе леса
156	157	по границе леса
157	158	по границе леса
158	159	по границе леса
159	160	по границе леса
160	161	по границе леса
161	162	по границе леса
162	163	по границе леса
163	164	по границе леса
164	165	по границе леса
165	166	по границе леса
166	167	по границе леса
167	168	по границе леса
168	169	по границе леса
169	170	по границе леса
170	171	по границе леса
171	172	по границе леса

172	173	<i>по границе леса</i>
173	174	<i>по границе леса</i>
174	175	<i>по границе леса</i>
175	176	<i>по границе леса</i>
176	177	<i>по границе леса</i>
177	178	<i>по границе леса</i>
178	179	<i>по границе леса</i>
179	180	<i>по границе леса</i>
180	181	<i>по границе леса</i>
181	182	<i>по границе леса</i>
182	183	<i>по границе леса</i>
183	184	<i>по границе леса</i>
184	185	<i>по границе леса</i>
185	186	<i>по границе леса</i>
186	187	<i>по границе леса</i>
187	188	<i>по границе леса</i>
188	189	<i>по границе леса</i>
189	190	<i>по границе леса</i>
190	191	<i>по границе леса</i>
191	192	<i>по границе леса</i>
192	193	<i>по границе леса</i>
193	194	<i>по границе леса</i>
194	195	<i>по границе леса</i>
195	196	<i>по границе леса</i>
196	197	<i>по границе леса</i>
197	198	<i>по границе леса</i>
198	199	<i>по границе леса</i>
199	200	<i>по границе леса</i>
200	201	<i>по границе леса</i>
201	202	<i>по границе леса</i>
202	203	<i>по границе леса</i>
203	204	<i>по границе леса</i>
204	205	<i>по границе леса</i>
205	206	<i>по границе леса</i>
206	207	<i>по границе леса</i>
207	208	<i>по границе леса</i>
208	209	<i>по границе леса</i>
209	210	<i>по границе леса</i>
210	211	<i>по границе леса</i>
211	212	<i>по границе леса</i>
212	213	<i>по границе леса</i>
213	214	<i>по границе леса</i>
214	215	<i>по границе леса</i>
215	216	<i>по границе земель сельскохозяйственного назначения</i>
216	217	<i>по границе земель сельскохозяйственного назначения</i>
217	218	<i>по границе земель сельскохозяйственного назначения</i>
218	219	<i>по границе земель сельскохозяйственного назначения</i>
219	220	<i>по границе земель сельскохозяйственного назначения</i>
220	221	<i>по границе земель сельскохозяйственного назначения</i>
221	222	<i>по границе земель сельскохозяйственного назначения</i>
222	223	<i>по границе земель сельскохозяйственного назначения</i>
223	224	<i>по границе земель сельскохозяйственного назначения</i>
224	225	<i>по границе земель сельскохозяйственного назначения</i>
225	226	<i>по границе земель сельскохозяйственного назначения</i>
226	227	<i>по границе земель сельскохозяйственного назначения</i>
227	228	<i>по границе земель сельскохозяйственного назначения</i>
228	229	<i>по границе земель сельскохозяйственного назначения</i>
229	230	<i>по границе земель сельскохозяйственного назначения</i>
230	231	<i>по границе земель сельскохозяйственного назначения</i>

231	232	<i>по границе леса</i>
232	233	<i>по границе леса</i>
233	234	<i>по границе леса</i>
234	235	<i>по границе леса</i>
235	236	<i>по границе леса</i>
236	237	<i>по границе леса</i>
237	238	<i>по границе леса</i>
238	239	<i>по границе леса</i>
239	240	<i>по границе леса</i>
240	241	<i>по границе леса</i>
241	242	<i>по границе леса</i>
242	243	<i>по границе леса</i>
243	244	<i>по границе леса</i>
244	245	<i>по границе леса</i>
245	246	<i>по границе леса</i>
246	247	<i>по границе леса</i>
247	248	<i>по границе леса</i>
248	249	<i>по границе леса</i>
249	250	<i>по границе леса</i>
250	251	<i>по границе леса</i>
251	252	<i>по границе леса</i>
252	253	<i>по границе леса</i>
253	254	<i>по границе леса</i>
254	255	<i>по границе леса</i>
255	256	<i>по границе леса</i>
256	257	<i>по границе леса</i>
257	258	<i>по границе леса</i>
258	259	<i>по границе леса</i>
259	1	<i>по границе леса</i>

План границ объекта

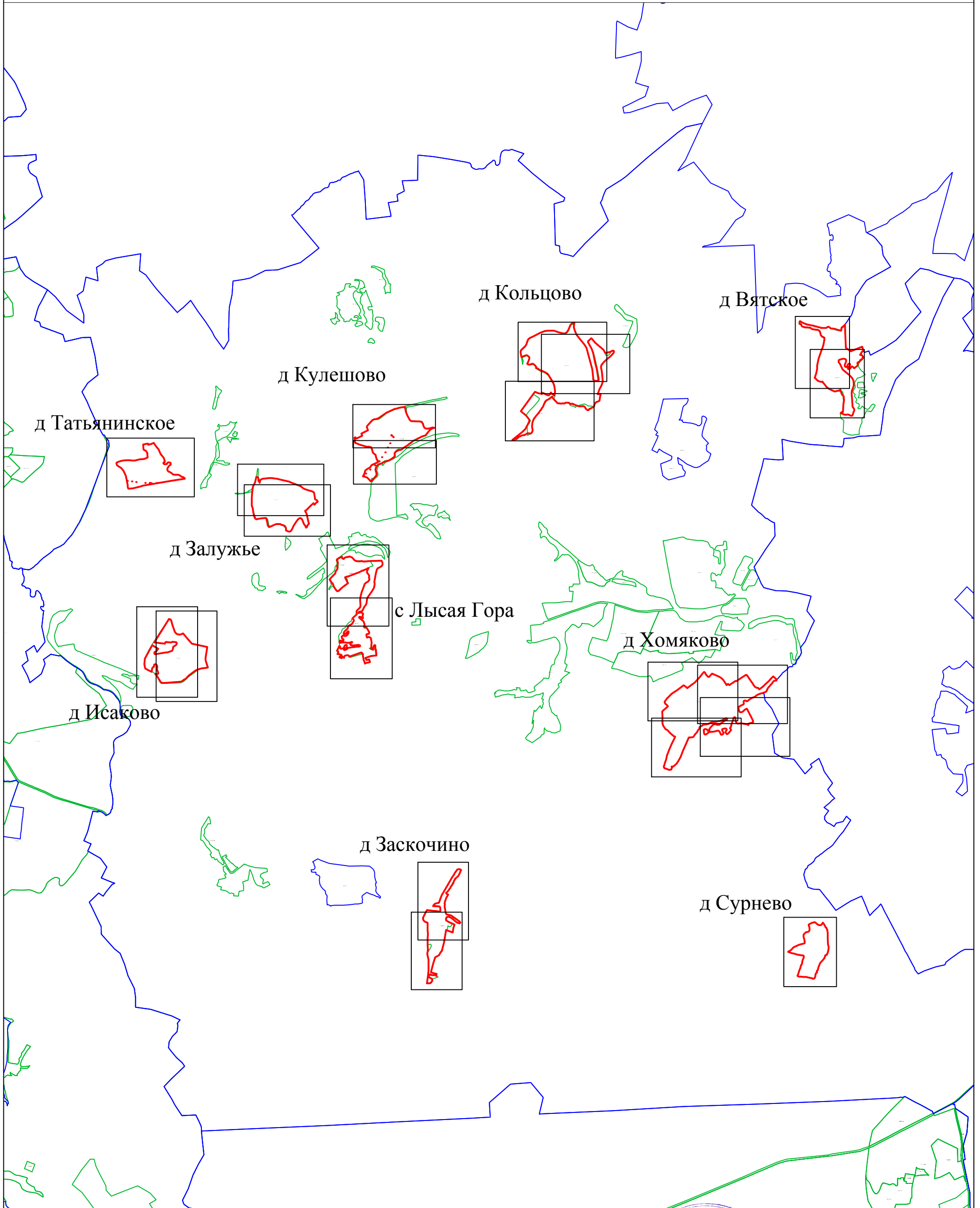

Используемые условные знаки и обозначения:

- 1 - характерная точка контура, сведения о которой позволяют однозначно определить её на местности
- (красная линия) - вновь образованная часть контура, сведения о которой достаточны для определения её местоположения
- (черная линия) - существующая часть контура, имеющиеся в ЕГРН сведения о которой достаточны для определения её местоположения
- с Вятское - обозначение земельного участка
- (зеленая линия) - граница кадастрового деления
- (розовая линия) - граница территориальных зон и зон с особыми условиями
- (синяя линия) - граница муниципальных образований и населенных пунктов

Масштаб 1:50000

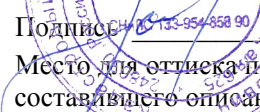
Подпись:  Дата «\_10\_» июля\_ 2019 г.  
 Место для оттиска печати (при наличии) лица, составившего описание местоположения границ объекта

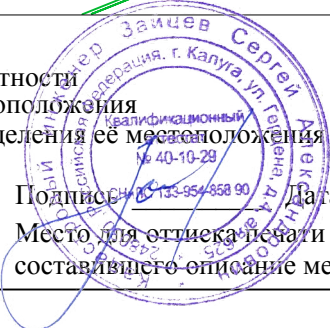

Раздел 4  
План границ объекта



Масштаб 1:3000

Используемые условные знаки и обозначения:

- 1 - характерная точка контура, сведения о которой позволяют однозначно определить её на местности
- (красная линия) - вновь образованная часть контура, сведения о которой достаточны для определения её местоположения
- (серая линия) - существующая часть контура, имеющиеся в ЕГРН сведения о которой достаточны для определения её местоположения
- (синяя линия) - обозначение земельного участка с Вятское

- (зеленая линия) - граница кадастрового деления
- (розовая линия) - граница территориальных зон и зон с особыми условиями
- (синяя линия) - граница муниципальных образований и населенных пунктов

Подпись \_\_\_\_\_ Дата « 10 » июля 2019 г.

Место для оттиска печати (при наличии) лица, составившего описание местоположения границ объекта

Раздел 4  
План границ объекта



Масштаб 1:3000

Используемые условные знаки и обозначения:

- 1 - характерная точка контура, сведения о которой позволяют однозначно определить её на местности
- (red line) - вновь образованная часть контура, сведения о которой достаточны для определения её местоположения
- (black line) - существующая часть контура, имеющиеся в ЕГРН сведения о которой достаточны для определения её местоположения
- (grey line) - обозначение земельного участка

- (green line) - граница кадастрового деления
- (purple line) - граница территориальных зон и зон с особыми условиями
- (blue line) - граница муниципальных образований и населенных пунктов

Подпись \_\_\_\_\_ Дата « 10 » июля 2019 г.

Место для оттиска печати (при наличии) лица, составившего описание местоположения границ объекта

Раздел 4

План границ объекта



Масштаб 1:3000

Используемые условные знаки и обозначения:

- 1 - характерная точка контура, сведения о которой позволяют однозначно определить её на местности
- (красная линия) - вновь образованная часть контура, сведения о которой достаточны для определения её местоположения
- (серая линия) - существующая часть контура, имеющиеся в ЕГРН сведения о которой достаточны для определения её местоположения
- - обозначение земельного участка

- (зеленая линия) - граница кадастрового деления
- (розовая линия) - граница территориальных зон и зон с особыми условиями
- (синяя линия) - граница муниципальных образований и населенных пунктов

Подпись \_\_\_\_\_ Дата « 10 » июля 2019 г.

Место для оттиска печати (при наличии) лица, составившего описание местоположения границ объекта

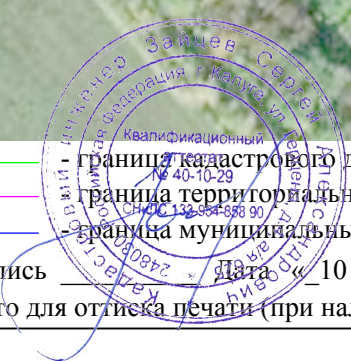

Раздел 4

План границ объекта



Масштаб 1:3000

Используемые условные знаки и обозначения:

- 1 - характерная точка контура, сведения о которой позволяют однозначно определить её на местности
- (красная линия) - вновь образованная часть контура, сведения о которой достаточны для определения её местоположения
- (серая линия) - существующая часть контура, имеющиеся в ЕГРН сведения о которой достаточны для определения её местоположения
- (серая линия) - обозначение земельного участка

- (зеленая линия) - граница кадастрового деления
- (розовая линия) - граница территориальных зон и зон с особыми условиями
- (синяя линия) - граница муниципальных образований и населенных пунктов

Подпись \_\_\_\_\_ Дата « 10 » июля 2019 г.

Место для оттиска печати (при наличии) лица, составившего описание местоположения границ объекта

